XXVI Конгресс педиатров России

с международным участием

Союз педиатров России

АКТУАЛЬНЫЕ ПРОБЛЕМЫ ПЕДИАТРИИ

Десятилетие детства в Российской Федерации 2018–2027

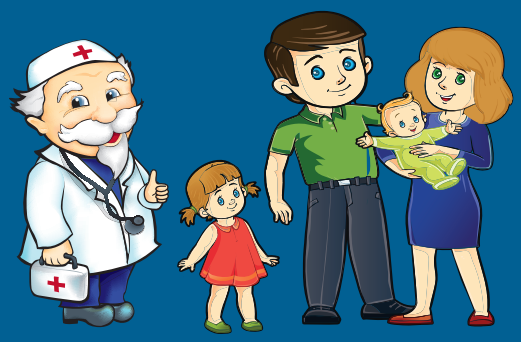

28 февраля — 2 марта 2025
Москва

ПРОГРАММА КОНГРЕССА

www.congress-pediatr-russia.ru

XXVI Конгресс педиатров России
с международным участием
«АКТУАЛЬНЫЕ ПРОБЛЕМЫ ПЕДИАТРИИ»

28 февраля – 2 марта 2025 года

СОДЕРЖАНИЕ

Организаторы 3

Организационный комитет 6

Основная информация

Карта метро 11

Схема залов 12

Научная программа

Расписание симпозиумов по дням (сетка) 14

Содержание симпозиумов 20

32-я Международная медицинская выставка «Здоровье матери и ребенка 2025» 136

XXVI Конгресс педиатров России
с международным участием
«АКТУАЛЬНЫЕ ПРОБЛЕМЫ ПЕДИАТРИИ»

Международный Форум
«Педиатры мира — за здоровье, развитие и благополучие детей»

I Всероссийская конференция
«Клиническая фармакология в педиатрии»

II Российско-арабский форум педиатров

II Конференция молодых ученых
Отделения медицинских наук РАН с международным участием

III Рабочее совещание детских
сурдологов-оториноларингологов и педиатров

IV Российско-китайский симпозиум

IV Конгресс педиатров Восточной Европы и Центральной Азии

IV Всероссийская вакцинальная Ассамблея с международным участием
«Защищая поколения»

V Всероссийская конференция с международным участием
«Приоритеты и задачи развития социальной педиатрии»

V Форум для родителей пациентов

VI Саммит медицинских специалистов
и организаторов здравоохранения
«Нутритивные компоненты программирования здоровья»

VI Всероссийская конференция детских дерматологов

VII Всероссийский форум «Волонтеры — детям России»

XIV Евразийский форум по редким болезням

XV Форум детских медицинских сестер

XVIII Международный форум детских хирургов,
урологов-андрологов и травматологов-ортопедов

ОРГАНИЗАТОРЫ

- Министерство здравоохранения Российской Федерации
- Министерство науки и высшего образования Российской Федерации
- Министерство просвещения Российской Федерации
- Федеральная служба по надзору в сфере здравоохранения
- Федеральная служба по надзору в сфере защиты прав потребителей и благополучия человека
- Федеральный фонд обязательного медицинского страхования
- Российская академия наук
- Российская академия образования
- Департамент здравоохранения города Москвы
- Союз педиатров России
- Европейская педиатрическая ассоциация EPA/UNEPSA
- ФГБНУ «Российский научный центр хирургии имени академика Б.В. Петровского» Минобрнауки России, г. Москва
- ФГАОУ ВО Российский национальный исследовательский медицинский университет имени Н.И. Пирогова Минздрава России (Пироговский Университет), г. Москва
- ФГАОУ ВО Первый МГМУ им. И.М. Сеченова Минздрава России (Сеченовский Университет), г. Москва
- ФГАОУ ВО «Российский университет дружбы народов имени Патриса Лумумбы», г. Москва
- ФГБОУ ВО «Астраханский государственный медицинский университет» Минздрава России, г. Астрахань
- ФГБОУ ВО «Волгоградский государственный медицинский университет» Минздрава России, г. Волгоград
- ФГБОУ ВО «Национальный исследовательский Мордовский государственный университет им. Н.П. Огарёва» Минобрнауки России, г. Саранск
- ФГБОУ ВО «Ростовский государственный медицинский университет» Минздрава России, г. Ростов-на-Дону
- ФГБОУ ВО «Санкт-Петербургский государственный университет», г. Санкт-Петербург
- ФГБОУ ВО «Санкт-Петербургский государственный педиатрический медицинский университет» Минздрава России, г. Санкт-Петербург
- ФГБОУ ВО «Сибирский государственный медицинский университет» Минздрава России, г. Томск
- ФГБОУ ВО «Смоленский государственный медицинский университет» Минздрава России, г. Смоленск
- ФГБОУ ВО «Тюменский государственный медицинский университет» Минздрава России, г. Тюмень

- ФГБОУ ВО «Уральский государственный медицинский университет» Минздрава России, г. Екатеринбург
- ФГБОУ ВО «Южно-Уральский государственный национальный исследовательский университет» Минздрава России, г. Челябинск
- ФГБНУ «Научный центр проблем здоровья семьи и репродукции человека» Минобрнауки России, г. Иркутск
- ФГБУ «Детский научно-клинический центр инфекционных болезней ФМБА России», г. Санкт-Петербург
- ФГБУ «Научно-исследовательский детский ортопедический институт имени Г.И. Турнера» Минздрава России, г. Санкт-Петербург
- ФГБУН «ФИЦ питания и биотехнологии» Минобрнауки России, г. Москва
- ФГБУ «НМИЦ ДГОИ им. Дмитрия Рогачёва» Минздрава России, г. Москва
- ФГБУ «НМИЦ оториноларингологии ФМБА России», г. Москва
- ФГБУ «НМИЦ радиологии» Минздрава России, г. Москва
- ФГБУ «Федеральный научно-клинический центр детей и подростков ФМБА России», г. Москва
- ФГБУ «Центр экспертизы и контроля качества медицинской помощи» Минздрава России, г. Москва
- ФГБУ «Центральный научно-исследовательский институт организации и информатизации здравоохранения» Минздрава России, г. Москва
- ФГАУ «НМИЦ здоровья детей» Минздрава России, г. Москва
- ФГБУ «НМИЦ онкологии им. Н.Н. Блохина» Минздрава России, г. Москва
- ФГБНУ «Медико-генетический научный центр имени академика Н.П. Бочкова» Минобрнауки России, г. Москва
- ФГБНУ «НИИ ревматологии им. В.А. Насоновой» Минобрнауки России, г. Москва
- ФБУН Центральный НИИ эпидемиологии Роспотребнадзора, г. Москва
- ГБУ «Центр комплексной реабилитации инвалидов «Бутово», г. Москва
- ГБУ Ростовской области «Областная детская клиническая больница», г. Ростов-на-Дону
- ГБУЗ Тюменской области «Областная клиническая больница № 1», г. Тюмень
- ГБУЗ «Челябинская областная детская клиническая больница», г. Челябинск
- ГБУЗ «Морозовская детская городская клиническая больница Департамента здравоохранения города Москвы»
- ГБУЗ «Научно-практический центр психического здоровья детей и подростков имени Г.Е. Сухаревой Департамента здравоохранения города Москвы»
- ГБУЗ «Научно-практический центр детской психоневрологии Департамента здравоохранения города Москвы»
- ГБУЗ «НИИ неотложной детской хирургии и травматологии» Департамента здравоохранения города Москвы
- ГБУЗ Московской области «Детский клинический центр имени Л.М. Рошаля»
- ГБПОУ «Свердловский областной медицинский колледж», г. Екатеринбург

- Российская академия педиатрии
- Российская ассоциация специалистов перинатальной медицины
- Некоммерческое партнерство «Национальная ассоциация специалистов по контролю инфекций, связанных с оказанием медицинской помощи» (НП «НАСКИ»)
- Союз экспертов в сфере иммунопрофилактики
- Российская ассоциация аллергологов и клинических иммунологов
- Общество детских дерматологов
- Национальная медицинская палата
- Национальная медицинская ассоциация сурдологов
- Национальная фармацевтическая палата
- Российская ассоциация детских хирургов
- Ассоциация нейрохирургов России
- Российское общество детских онкологов и гематологов
- Евро-Азиатское общество по инфекционным болезням
- Ассоциация детских и подростковых гинекологов (RUSAPAG)
- Межрегиональная ассоциация по клинической микробиологии и антимикробной химиотерапии (МАКМАХ)
- Российское общество профилактики неинфекционных заболеваний (РОПНИЗ)
- Всероссийский союз пациентов «Здоровье для всех»
- Российское научное медицинское общество терапевтов (РНМОТ)
- Российское респираторное общество
- Ассоциация онкологов России (АОР)
- Ассоциация клинических фармакологов
- Российская ассоциация геронтологов и гериатров (РАГГ)
- АНО «Общество детских гастроэнтерологов, гепатологов и нутрициологов»

ОРГАНИЗАЦИОННЫЙ КОМИТЕТ

Председатель

Котова Евгения Григорьевна — заместитель министра здравоохранения Российской Федерации

Заместитель председателя

Шешко Елена Леонидовна — директор Департамента медицинской помощи детям, службы родовспоможения и общественного здоровья Министерства здравоохранения Российской Федерации

Заместитель председателя

Намазова-Баранова Лейла Сеймуровна — президент Общероссийской общественной организации «Союз педиатров России», заведующая кафедрой факультетской педиатрии Института материнства и детства ФГАОУ ВО РНИМУ им Н.И. Пирогова Министерства здравоохранения Российской Федерации (Пироговский Университет), руководитель НИИ педиатрии и охраны здоровья детей НКЦ №2 ФГБНУ «РНЦХ им. акад. Б.В. Петровского» Министерства науки и высшего образования Российской Федерации, главный внештатный детский специалист по профилактической медицине Министерства здравоохранения Российской Федерации

ЧЛЕНЫ ОРГАНИЗАЦИОННОГО КОМИТЕТА

Баранов А.А.
Баиндурашвили А.Г.
Балыкова Л.А.
Баталина О.Ю.
Булатова Е.М.
Буцкая Т.В.
Ваганов Н.Н.
Вахлова И.В.
Виссарионов С.В.
Володин Н.Н.
Вишнёва Е.А.
Зырянов С.К.
Зябкин И.В.
Иванов Д.О.
Камалтынова Е.М.
Клещенко Е.И.
Ковтун О.П.
Колбин А.С.
Куличенко Т.В.
Левина Ю.Г.
Лобзин Ю.В.
Лукьянов С.А.
Межидов К.С.
Мурашкин Н.Н.
Надарейшвили Г.Г.
Новик Г.А.
Петряйкина Е.Е.
Пискунова С.Г.
Плотникова И.А.
Попова Л.Ю.
Приезжева Е.Г.
Рошаль Л.М.
Румянцев А.Г.
Таварткиладзе Г.А.
Уварова Е.В.
Фальковская Л.П.
Федорова О.С.
Чумакова О.В.
Шаповаленко Т.В.
Эфендиева К.Е.

ЧЛЕНЫ НАУЧНОГО КОМИТЕТА

Аванова О.Ю.
Амбарчян Э.Т.
Аполихин О.И.
Аствацатурова М.Ю.
Басова А.Я.
Батышева Т.Т.
Безменов П.В.
Беляева И.А.
Брико Н.И.
Варфоломеева С.Р.
Вашакмадзе Н.Д.
Вишнёва Е.А.
Войнов В.Б.
Горелов А.В.
Гузева В.И.
Деев И.А.
Драпкина О.М.
Евлентьева М.М.
Еремин И.И.
Жамынчиев Э.К.
Захарова Е.Ю.
Зеленкова И.В.
Зырянов С.К.
Ильенко Л.И.
Ильина Н.И.
Кайтукова Е.В.
Каприн А.Д.
Каркашадзе Г.А.
Кенис В.М.
Ким А.В.
Кобякова О.С.
Ковалев И.А.
Козлов Р.С.
Козлова Л.В.
Колбин А.С.
Комарова Е.В.
Костик М.М.
Костинов М.П.
Куцев С.И.
Левина Ю.Г.
Лила А.М.
Маргиева Т.В.
Михайлова А.А.
Налётов А.В.
Насонов Е.Л.
Наумова И.В.
Никишина И.П.
Омельяновский В.В.
Онищенко Г.Г.
Пашков А.В.
Полевиченко Е.В.
Поляков В.Г.
Привалова Т.Е.
Разумовский А.Ю.
Ревуненков Г.В.
Рычкова Л.В.
Свободов А.А.
Селимзянова Л.Р.
Соловьева Т.А.
Стилиди И.С.
Сурков А.Н.
Устинова Н.В.
Федосеенко М.В.
Хавкин А.И.
Шаповаленко Т.В.
Эфендиева К.Е.
Ярустовский П.М.

ВРЕМЯ И МЕСТО ПРОВЕДЕНИЯ КОНГРЕССА

Научная часть Конгресса:

28 февраля — 2 марта 2025 года, 9:00–18:00

Место проведения: Москва, Краснопресненская набережная, 12,
Центр международной торговли, 4-й подъезд

Церемония открытия:

28 февраля 2025 года, 18:00

Во время церемонии открытия Конгресса состоится подведение итогов и награждение победителей конкурсов Союза педиатров России:

- «Детский врач 2024 года»
- «Детская медицинская сестра 2024 года»
- «Медицинская организация педиатрического профиля 2024 года»
- «Образовательное учреждение высшего образования педиатрического профиля 2024 года»
- «Профессиональное образовательное учреждение педиатрического профиля 2024 года»
- «Лучший художественно-исторический очерк по истории российской педиатрии»

Место проведения: Москва, Краснопресненская набережная, 12,
Центр международной торговли, зал «Конгресс-зал № 1»

Церемония закрытия:

2 марта 2025 года, 16:00

На церемонии закрытия Конгресса будут подведены итоги Конкурса научных работ молодых ученых.

Место проведения: Москва, Краснопресненская набережная, 12,
Центр международной торговли, зал «Конгресс-зал № 1»

РЕГИСТРАЦИЯ УЧАСТНИКОВ

- **28 февраля 2025 года, 7:30–18:00**
- **1–2 марта 2025 года, 8:00–15:00**

ЦМТ, 1-й этаж, стойки регистрации

В дни работы XXVI Конгресса можно вступить в Союз педиатров России, оплатив ежегодный членский взнос.
Подробная информация о членстве в Союзе педиатров России размещена на сайте **союзпедиатров.рф**

НЕПРЕРЫВНОЕ МЕДИЦИНСКОЕ ОБРАЗОВАНИЕ

При успешном прохождении аккредитации Координационным советом по развитию непрерывного медицинского и фармацевтического образования **участники XXVI Конгресса, в том числе участвующие онлайн, будут обеспечены 12 образовательными кредитами**. Участникам по результатам работы на Конгрессе (при условии посещения симпозиумов НМО офлайн и/или онлайн в необходимом количестве) будет направлено на адрес электронной почты именное Свидетельство Координационного совета по НМО с начислением 12 кредитов.

При успешном прохождении аккредитации Координационным советом по развитию непрерывного медицинского и фармацевтического образования Министерства здравоохранения Российской Федерации **участники XV Форума детских медицинских сестер, который проходит в рамках XXVI Конгресса педиатров России, в том числе участвующие онлайн, будут обеспечены 6 образовательными кредитами.**

Внимание! Каждое свидетельство защищено идентификационным номером Координационного совета и является строго индивидуальным!
Не пытайтесь, пожалуйста, самостоятельно вносить правки в свидетельство!
При возникновении вопросов обращайтесь, пожалуйста, по e-mail:
dpo_nmo@pediatr-russia.ru

КОНКУРС НАУЧНЫХ РАБОТ МОЛОДЫХ УЧЕНЫХ

Конкурс научных работ молодых ученых будет проходить 28 февраля — 2 марта 2025 года.

Союзом педиатров России выделены **тревел-гранты для молодых ученых**, которым предоставлена возможность посетить XXVI Конгресс педиатров России в г. Москве очно (проезд и проживание в отеле в дни мероприятия оплачиваются Союзом педиатров России). Подробная информация на сайте **congress-pediatr-russia.ru**

Конкурсная комиссия:
Намазова-Баранова Л.С. (председатель), Былова Н.А. (зам. председателя), Калугина В.Г. (зам. председателя), Сурков А.Н. (зам. председателя), Алексеева А.А., Альбицкий В.Ю., Балыкова Л.А., Беляева И.А., Булгакова В.А., Вахлова И.В., Вашакмадзе Н.Д., Виссарионов С.В., Вишнёва Е.А., Гогберашвили Т.Ю., Гордеева О.Б., Деев И.А., Залетина А.В., Кайтукова Е.В., Калугина В.Г., Каркашадзе Г.А., Клочкова О.А., Ковтун О.П., Комарова Е.В., Кондратова С.Э., Куличенко Т.В., Левина Ю.Г., Мурашкин Н.Н., Наумова И.В., Никишина И.П., Новик Г.А., Пашков А.В., Петровский Ф.И., Поляков В.Г., Привалова Т.Е., Разумовский А.Ю., Ревуненков Г.В., Рычкова Л.В., Селимзянова Л.Р., Турти Т.В., Устинова Н.В., Федорова О.С., Федосеенко М.В., Эфендиева К.Е.

Научную программу Конгресса и специализированных мероприятий дополнят экспонаты проходящей в дни работы Конгресса **32-й Международной медицинской выставки «Здоровье матери и ребенка 2025»**.

ИНТЕРНЕТ-ТРАНСЛЯЦИИ

Союз педиатров России будет проводить интернет-трансляции симпозиумов Конгресса на сайте **congress-pediatr-russia.ru**

КАРТА МЕТРО

ПРИГОРОД
ПРИГОРОД
Аэропорт Шереметьево SVO
Зеленоград-Крюково
Фирсановская
Сходня
Подрезково
Новодрезково
Молжаниново
Химки
Левобережная
Нахабино
Аникеевка
Опалиха
Красногорская
Павшино
Пенягино
Ховрино
Грачёвская
Беломорская
Планерная
Сходненская
Тушинская
Водный стадион
Пятницкое шоссе
Митино
Трикотажная
Волоколамская
Мякинино
Щукинская
Строгино
Зорге
Крылатское
Хорошёво
Октябрьское Поле
Полежаевская
Хорошёвская
ЦСКА
Динамо
Аэропорт
Петровский парк
Савёловская
Дмитровская
Марк
Лианозово
Физтех
Бескудниково
Дегунино
Окружная
Верхние Лихоборы
Лихоборы
Коптево
Войковская
Тимирязевская
Селигерская
Яхромская
Речной вокал
Моссельмаш
Алтуфьево
Бибирево
Отрадное
Владыкино
Петровско-Разумовская
Фонвизинская
Останкино
Бутырская
Марьина Роща
Достоевская
Менделеевская
Новослободская
Проспект Мира
Сухаревская
Трубная
Сретенский бульвар
Тургеневская
Чистые пруды
Чкаловская
Красные Ворота
Комсомольская
Красносельская
Сокольники
Преображенская площадь
Черкизовская
Локомотив
Бульвар Рокоссовского
Щёлковская
Первомайская
Измайловская
Измайлово
Партизанская
Семёновская
Электрозаводская
Сортировочная
Авиамоторная
Лефортово
Бауманская
Курская
Серп и Молот
Нижегородская
Андроновка
Шоссе Энтузиастов
Перово
Новогиреево
Кусково
Новокосино
Реутов
Никольское
Салтыковская
Кучино
Ольгино
Железнодорожная
Чухлинка
Стахановская
Плющево
Окская
Юго-Восточная
Вешняки
Выхино
Лермонтовский проспект
Жулебино
Котельники
Улица Дмитриевского
Лухмановская
Некрасовка
Аэропорт Жуковский ZIA
Рязанский проспект
Кузьминки
Текстильщики
Калитники
Новохохловская
Марксистская
Таганская
Пл. Ильича
Москва-Товарная
Римская
Пл. Революции
Третьяковская
Боровицкая
Библиотека им. Ленина
Александровский сад
Арбатская
Смоленская
Киевская
Парк Победы
Студенческая
Кутузовская
Фили
Багратионовская
Филёвский парк
Пионерская
Кунцевская
Славянский бульвар
Рабочий Посёлок
Сетунь
Давыдково
Матвеевская
Немчиновка
Сколково
Аминьевская
Баковка
Одинцово
Очаково
Мичуринский проспект
Мещерская
Солнечная
Озёрная
Говорово
Солнцево
Боровское шоссе
Новопеределкино
Переделкино
Мичуринец
Внуково
Лесной Городок
Толстопальцево
Кокошкино
Саино
Крёкшино
Победа
Апрелевка
Аэропорт Внуково
Аэропорт Внуково VKO
Рассказовка
Пыхтино
Новопеределкино
Ольховая
Новомосковская
Коммунарка
Потапово
Бунинская аллея
Улица Горчакова
Бульвар Адмирала Ушакова
Старокачаловская
Улица Скобелевская
Бульвар Дмитрия Донского
Аннино
Улица Академика Янгеля
Чертановская
Южная
Пражская
Варшавская
Каховская
Зюзино
Беляево
Коньково
Тёплый Стан
Ясенево
Новоясеневская
Университет Дружбы народов
Генерала Тюленева
Тютчевская
Корниловская
Витцевский парк
Лесопарковая
Университет
Проспект Вернадского
Юго-Западная
Тропарёво
Румянцево
Салтыковская
Филатов Луг
Прокшино
Академическая
Профсоюзная
Новые Черёмушки
Нахимовский проспект
Севастопольская
Калужская
Новаторская
Воронцовская
Ленинский проспект
Шаболовская
Тульская
Верхние Котлы
Крымская
Нагатинская
Нагорная
Нагатинский Затон
Технопарк
Коломенская
Каширская
Кантемировская
Царицыно
Покровское
Красный Строитель
Битца
Бутово
Щербинка
Остафьево
Силикатная
Подольск
Аэропорт Домодедово DME
Домодедовская
Орехово
Москворечье
Курьяново
Люблино
Марьино
Борисово
Шипиловская
Зябликово
Красногвардейская
Алма-Атинская
Пролетарская
Крестьянская Застава
Дубровка
Павелецкая
Автозаводская
ЗИЛ
Серпуховская
Октябрьская
Шаболовская
Ленинский проспект
Добрынинская
Парк культуры
Кропоткинская
Фрунзенская
Спортивная
Лужники
Ломоносовский проспект
Раменки
Воробьёвы горы
Университет
Площадь Гагарина
Проспект Вернадского
Юго-Западная
Новаторская
Университет Дружбы народов
Генерала Тюленева
Тютчевская
Корниловская
Витцевский парк
Лесопарковая
Коммунарка
Новомосковская
Потапово
Бунинская аллея
Улица Горчакова
Бульвар Адмирала Ушакова
Старокачаловская
Улица Скобелевская
Бульвар Дмитрия Донского
Аннино
Улица Академика Янгеля
Чертановская
Южная
Пражская
Варшавская
Каховская
Зюзино
Беляево
Коньково
Тёплый Стан
Ясенево
Новоясенев

СХЕМА ЗАЛОВ

ЦМТ-1, 1-й этаж

ЦМТ-1, 2-й этаж

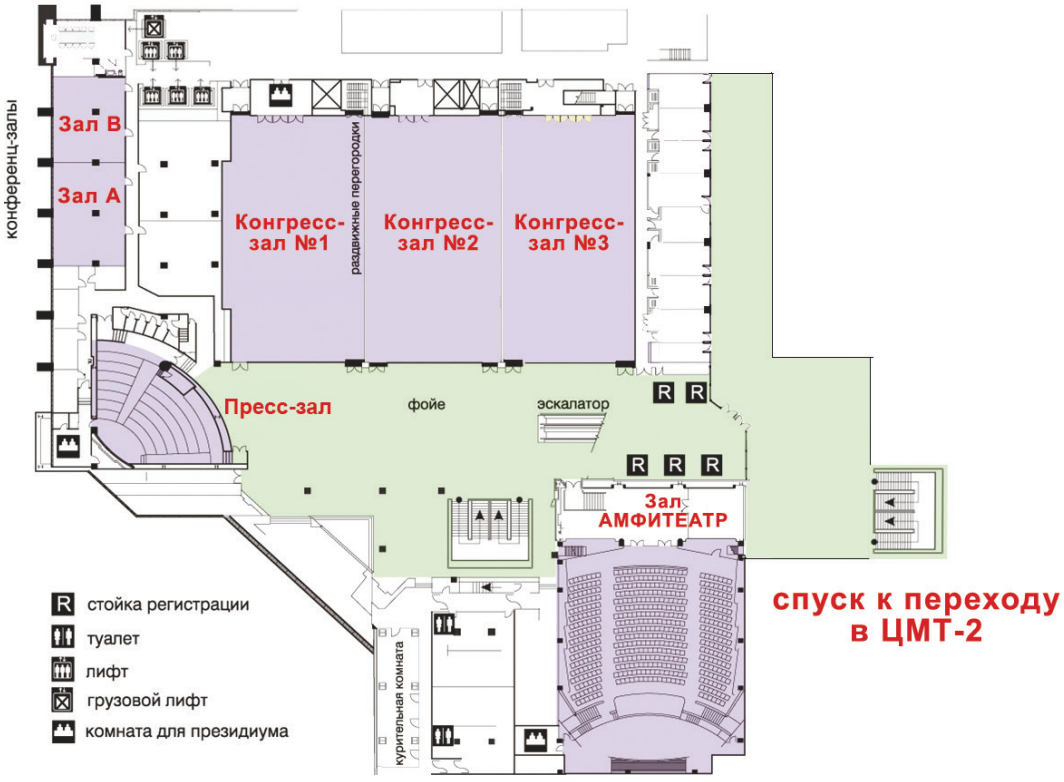

ЦМТ-2, 2-й этаж

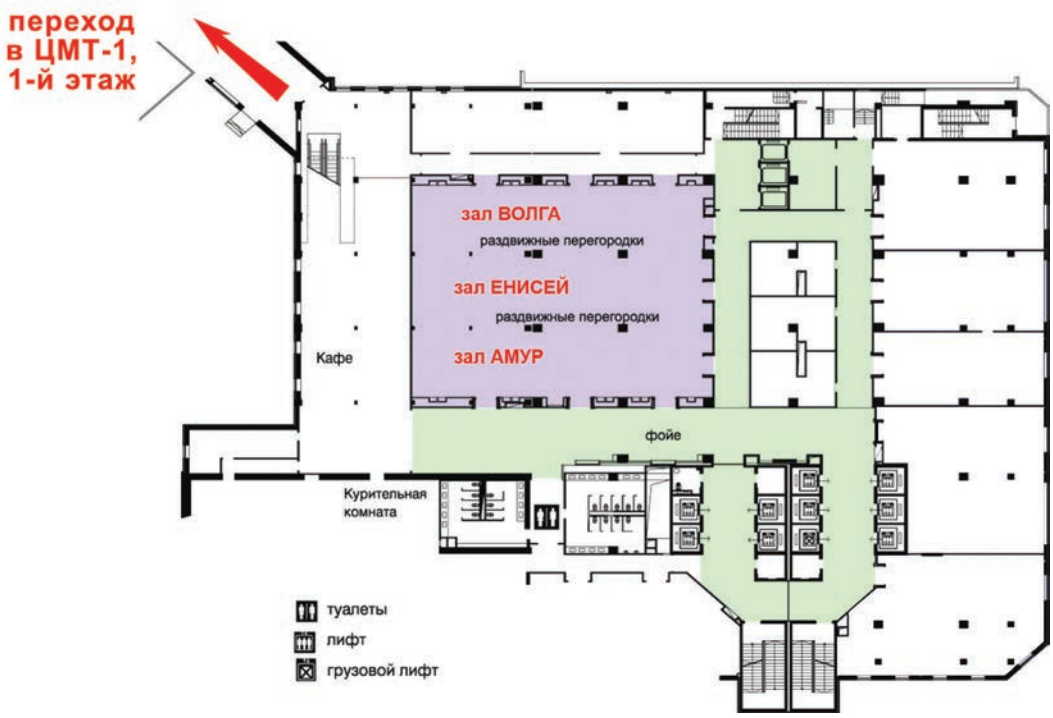

ЦМТ-2, 4-й этаж

28 февраля 2025 г.

	Зал «Конгресс-зал № 1»	Зал «Конгресс-зал № 2»	Зал «Конгресс-зал № 3»	Зал «Амфитеатр»	Зал «Пресс-зал»	Зал «А»
9:00–10:30	**ПЛЕНАРНОЕ ЗАСЕДАНИЕ I** Педиатрия сегодня: подводим итоги, обсуждаем приоритеты с. 20					
10:30–10:45	**ПЕРЕРЫВ**					
10:45–11:30 11:30–12:15	**ПЛЕНАРНОЕ ЗАСЕДАНИЕ II** Академическая лекция «Год в педиатрии: достижения и перспективы». Часть 1 с. 20	**СИМПОЗИУМ** Прикорм: взгляд в историю, современность и перспективы с. 23	**СИМПОЗИУМ** # Цифровая эра диагностики орфанных заболеваний в практике педиатра: клинические примеры из практики с. 25	**СИМПОЗИУМ** # Выявить и не упустить: в фокусе дети с иммуно-опосредованными заболеваниями с. 28	**СИМПОЗИУМ** # Новые возможности защиты против менингококковой инфекции в РФ — инновации в вакцинопрофилактике с. 30	**СИМПОЗИУМ** Ревматические заболевания детского возраста как общепедиатрическая проблема (памяти профессора И.М. Воронцова, к 90-летию со дня рождения) с. 33
12:15–12:45	**ПЕРЕРЫВ**					
12:45–13:30 13:30–14:15	**ПЛЕНАРНОЕ ЗАСЕДАНИЕ III** Академическая лекция «Год в педиатрии: достижения и перспективы». Часть 2 с. 21	**СИМПОЗИУМ** Как правильно кормить ребенка из разных групп риска: самое главное с. 23	**СИМПОЗИУМ** # Диспансеризация детей в РФ: новые алгоритмы с. 25	**СИМПОЗИУМ** # Новая глава в изучении сахарного диабета 1-го типа: курс на раннюю диагностику с. 28	**СИМПОЗИУМ** # Современная вакцинопрофилактика актуальных инфекций с. 30 **СИМПОЗИУМ** # РСВ-инфекция никогда не дремлет: решение проблемы в педиатрии и неонатологии с. 31	**СИМПОЗИУМ** Нередкие проблемы диагностики и лечения редких ревматических заболеваний с. 33
14:15–14:30	**ПЕРЕРЫВ**					
14:30–15:15 15:15–16:00	**ПЛЕНАРНОЕ ЗАСЕДАНИЕ IV** Заседание Комиссии Научного совета по педиатрии Секции клинической медицины Отделения медицинских наук РАН с. 21	**СИМПОЗИУМ** # Избирательный аппетит или расстройство пищевого поведения? Руководство для врача-педиатра с. 24	**СИМПОЗИУМ** # Синдромальная низкорослость: роль педиатра в диагностике ахондроплазии с. 26 **СИМПОЗИУМ** # Сложный пациент на приеме у гастроэнтеролога: лабиринт диагнозов с. 26	**СИМПОЗИУМ** # Ожирение у подростков — перспективы использования медикаментозной терапии с. 29	**СИМПОЗИУМ** # Вакцинопрофилактика ВПЧ-ассоциированных заболеваний — вклад в здоровье будущих поколений с. 31	**СИМПОЗИУМ** Поражение кожи и слизистых при ревматических заболеваниях у детей. Часть 1 с. 34
16:00–16:15	**ПЕРЕРЫВ**					
16:15–17:00 17:00–17:45	**ПЛЕНАРНОЕ ЗАСЕДАНИЕ V** Взаимодействие неонатологической и педиатрической служб в сохранении и укреплении здоровья детей (к 100-летию ФГБОУ ВО СПбГПМУ Минздрава России) с. 22 **ПЛЕНАРНОЕ ЗАСЕДАНИЕ VI** Взаимодействие педиатрической и терапевтической служб в ведении пациентов с хроническими неинфекционными заболеваниями с. 22	**СИМПОЗИУМ** # Недоношенные дети на приеме у педиатра. Расставляем приоритеты правильно с. 24	**СИМПОЗИУМ** # Инновационные подходы к диагностике и лечению орфанных заболеваний с. 27	**СИМПОЗИУМ** # «(Не)Очевидные» участники сохранения и укрепления здоровья детей с. 29	**СИМПОЗИУМ** Внимание к вакцинации отдельных категорий детей (доклад #) с. 31 **СИМПОЗИУМ** Оценка эффективности вакцинопрофилактики с. 32	**СИМПОЗИУМ** Поражение кожи и слизистых при ревматических заболеваниях у детей. Часть 2 (памяти академика АМН СССР Л.А. Исаевой, к 100-летию со дня рождения) с. 34
18:00–19:00	**ОТКРЫТИЕ**					

28 февраля 2025 г.

Зал «В»	Зал «Валдай»	Зал «Амур»	Зал «Волга»	Зал «Енисей»	Зал «Ладога»
ПЕРЕРЫВ					
СИМПОЗИУМ Актуальные вопросы офтальмоонкологии с. 35	**СИМПОЗИУМ** # Природа как вдохновение в современных терапевтических и профилактических подходах с. 38	**СИМПОЗИУМ** Клинические рекомендации: важные аспекты выбора антибактериальной терапии для практического врача (доклад #) с. 40 **СИМПОЗИУМ** # Лечение гриппа у детей за один прием — новая реальность с. 40	**СИМПОЗИУМ** # Панельная дискуссия «Эксперты ведут расследование. Дела по бронхиальной астме» с. 43	**СИМПОЗИУМ** # Функциональные расстройства ЖКТ у детей и подростков — разбираемся в проблеме с. 46	**СИМПОЗИУМ** Хирурги — педиатрам: как не пропустить хирургическую патологию с. 48
ПЕРЕРЫВ					
СИМПОЗИУМ Актуальные вопросы детской онкологии-гематологии. Часть 1 с. 35	**СИМПОЗИУМ** # Эффективные стратегии ведения детей с аллергией: от диагностики к АСИТ с. 38	**СИМПОЗИУМ** Современные стратегии лечения острого ринита у детей (доклад #) с. 40 **СИМПОЗИУМ** # Осельтамивир в реальной клинической практике педиатра: новые данные с. 41	**СИМПОЗИУМ** Респираторное здоровье детей и подростков: актуальные проблемы и подходы (доклады #) с. 43	**СИМПОЗИУМ** Ось «микробиота — кишечник — мозг»: что нужно знать педиатру (доклад #) с. 46 **СИМПОЗИУМ** # Лабиринт боли в животе у детей. Как пройти и не заблудиться? с. 46	**СИМПОЗИУМ** Социальная педиатрия: между прошлым и будущим (памяти доктора медицины К.А. Раухфуса, к 190-летию, профессоров П.М. Аргутинского-Долгорукова, к 175-летию, и М.С. Маслова, к 140-летию со дня рождения) с. 49
ПЕРЕРЫВ					
СИМПОЗИУМ Актуальные вопросы детской онкологии-гематологии. Часть 2 с. 36	**СИМПОЗИУМ** # Аллергические болезни дыхательных путей: коротко о важном с. 39	**СИМПОЗИУМ** # Железодефицитные состояния у детей — скрытые угрозы и очевидные проблемы с. 41	**СИМПОЗИУМ** Лучшие региональные практики (памяти Г.Н. Киреевой) с. 44 **СИМПОЗИУМ** # Профилактика миопии — эффективные действия на опережение с. 44	**СИМПОЗИУМ** # Современные вызовы в детской гастроэнтерологии и пути решения с. 47	**СИМПОЗИУМ** Организация работы детской поликлиники: инновационные подходы и технологии с. 49
ПЕРЕРЫВ					
СИМПОЗИУМ Врожденные дефекты иммунитета в практике педиатра с. 37	**СИМПОЗИУМ** # Нерешенные вопросы терапии тяжелой бронхиальной астмы у детей: разбираемся вместе с экспертами с. 39	**СИМПОЗИУМ** Современные вызовы и возможности терапии респираторных инфекций у детей: от ОРИ до пневмонии (доклад #) с. 42	**СИМПОЗИУМ** Современные методы коррекции нарушений органов чувств у детей (доклад #) с. 45	**СИМПОЗИУМ** Актуальные проблемы детской гастроэнтерологии и гепатологии (доклад #) с. 44	**СИМПОЗИУМ** Ребенок с аутизмом на приеме в детской поликлинике: что делать? с. 50
ОТКРЫТИЕ					

— Симпозиум или доклад не входит в НМО.

- IV Всероссийская вакцинальная Ассамблея с международным участием «Защищая поколения»
- V Всероссийская конференция с международным участием по социальной педиатрии «Приоритеты и задачи развития социальной педиатрии»
- VI Саммит медицинских специалистов и организаторов здравоохранения «Нутритивные компоненты программирования здоровья»
- XIV Евразийский форум по редким болезням
- XVIII Международный форум детских хирургов, урологов-андрологов и травматологов-ортопедов

1 марта 2025 г.

	Зал «Конгресс-зал № 1»	Зал «Конгресс-зал № 2»	Зал «Конгресс-зал № 3»	Зал «Амфитеатр»	Зал «Пресс-зал»	Зал «А»
9:00–9:45	**КРУГЛЫЙ СТОЛ** Совещание главных внештатных специалистов Минздрава России. Заседание профильной комиссии по педиатрии и детской профилактической медицине. Резервы улучшения качества медицинской помощи детям с. 51	**СИМПОЗИУМ** # Здоровье ребенка и мультидисциплинарный подход к управлению детским питанием с. 54	**СИМПОЗИУМ** # Редкие заболевания в практике педиатра с. 57	**СИМПОЗИУМ** # Атопический дерматит: экспертное мнение от диагностики до лечения с. 60	**СИМПОЗИУМ** # Вакцинация против пневмококковой инфекции — важная мера сохранения здоровья нации! с. 63	**СИМПОЗИУМ** # Острая респираторная вирусная инфекция, включая грипп. От мнения экспертов к тактике врача-педиатра с. 66
9:45–10:30		**СИМПОЗИУМ** # Прикормы вчера — сегодня — завтра с. 54				
10:30–10:45	**ПЕРЕРЫВ**					
10:45–11:30	**СИМПОЗИУМ** Совещание главных внештатных специалистов Минздрава России. Консилиум ревматолога и педиатра с. 51	**СИМПОЗИУМ** # Траектория питания детей раннего возраста. От вскармливания до прикорма с. 55	**СИМПОЗИУМ** # На что обратить внимание, если на приеме пациент с необычным фенотипом? с. 57	**СИМПОЗИУМ** Микробиом кожи — ключ к здоровью ребенка с. 60	**СИМПОЗИУМ** # Вакцинация длиною в жизнь с. 63	**СИМПОЗИУМ** # Заболевания верхних и нижних дыхательных путей. Ключевые спорные вопросы в ведении пациентов: взгляд оториноларинголога и педиатра с. 66
11:30–12:15						
12:15–12:45	**ПЕРЕРЫВ**					
12:45–13:30	**СИМПОЗИУМ** Совещание главных внештатных специалистов Минздрава России. От синдрома к диагнозу с. 52	**СИМПОЗИУМ** Актуальные темы детской нутрициологии и диетологии с. 55	**СИМПОЗИУМ** # Современные вызовы оказания медицинской помощи пациентам с нейрональным цероидным липофусцинозом 2-го типа (НЦЛ2) с. 58	**СИМПОЗИУМ** Генетические заболевания кожи у детей (доклад #) с. 61	**СИМПОЗИУМ** # Региональные календари иммунопрофилактики, лучшие практики с. 64	**СИМПОЗИУМ** # Индивидуальные стратегии лечения ОРИ: интеграция симптоматической терапии и иммунотерапии с. 67
13:30–14:15		**СИМПОЗИУМ** От диверсификации питания младенца — к здоровому рациону детства (доклад #) с. 55		**СИМПОЗИУМ** # Через призму терапии атопического дерматита с. 61		**СИМПОЗИУМ** Частые вопросы о тонзиллитах (доклад #) с. 67
14:15–14:30	**ПЕРЕРЫВ**					
14:30–15:15	**СИМПОЗИУМ** Совещание главных внештатных специалистов Минздрава России. Один раз увидишь — навсегда запомнишь! с. 53	**СИМПОЗИУМ** # Инновационные стратегии контроля пищевой аллергии: от купирования симптомов к ремодуляции иммунного ответа с. 56	**СИМПОЗИУМ** # Маски редких заболеваний с. 58	**СИМПОЗИУМ** # В записную книжку педиатра: дерматокосметические средства во врачебной практике с. 61	**СИМПОЗИУМ** Новые горизонты вакцинопрофилактики в условиях современных вызовов (доклад #) с. 64	**СИМПОЗИУМ** # Новый респираторный сезон 2025: способы оптимизации терапии с. 67
15:15–16:00			**СИМПОЗИУМ** # Синдром Хантера — новые возможности терапии пациентов с нейропатической формой с. 58		**СИМПОЗИУМ** # Защита от респираторных инфекций на страже сохранения детского здоровья с. 65	
16:00–16:15	**ПЕРЕРЫВ**					
16:15–17:00	**СИМПОЗИУМ** Совещание главных внештатных специалистов Минздрава России. Дела сердечные и легочные с. 53	**СИМПОЗИУМ** # Ребенок с задержкой роста: от диагностики причин к практическим рекомендациям по ведению с. 56	**СИМПОЗИУМ** # Диагностика и ведение редких форм рахита: на что обратить внимание педиатру с. 59	**ПАНЕЛЬНАЯ ДИСКУССИЯ** Жизнь после стационара: особенности реабилитации пациентов с тяжелыми кожными болезнями с. 62	**СИМПОЗИУМ** # Туберкулез у детей и подростков с. 65	**СИМПОЗИУМ** Энурез у детей. Новые клинические рекомендации с. 68
17:00–17:45						

1 марта 2025 г.

Зал «В»	Зал «Валдай»	Зал «Амур»	Зал «Волга»	Зал «Енисей»	Зал «Ладога»
СИМПОЗИУМ Почему дети делают себе больно и как им помочь? с. 69	**СИМПОЗИУМ** # Микронутриентная поддержка в педиатрической практике: проблемы и решения с. 71	**ПЛЕНАРНОЕ ЗАСЕДАНИЕ** Общие вопросы клинической фармакологии в педиатрии с. 74	**СИМПОЗИУМ** Актуальные вопросы детской хирургии. Часть 1 с. 77	**СИМПОЗИУМ** Сердце ребенка как междисциплинарная проблема с. 80	**ПЛЕНАРНОЕ ЗАСЕДАНИЕ** Дети — будущее планеты. О мерах государственной поддержки детства в Российской Федерации с. 84
ПЕРЕРЫВ					
КРУГЛЫЙ СТОЛ Педагогика здоровья с. 69	**СИМПОЗИУМ** # Молекулярная диагностика в аллергологии: мост между наукой и клинической практикой с. 71 **СИМПОЗИУМ** # На пути к оптимизации результатов АСИТ с. 72	**СИМПОЗИУМ** Клиническая фармакология в педиатрии — частные вопросы с. 74	**СИМПОЗИУМ** Актуальные вопросы детской урологии-андрологии (памяти профессора П.К. Яцыка к 85-летию со дня рождения) с. 77	**СИМПОЗИУМ** Врожденные пороки сердца — что должен знать педиатр с. 81	**ПАНЕЛЬНАЯ ДИСКУССИЯ 1** Новые образовательные технологии в подготовке врачей-педиатров — достижения и перспективы с. 85
ПЕРЕРЫВ					
СЕССИЯ ДЛЯ МОЛОДЫХ УЧЕНЫХ Конкурс научных работ молодых ученых с. 70	**СИМПОЗИУМ** # Сложный пациент на приеме у педиатра: решаем Т2-головоломки с экспертами с. 72	**СИМПОЗИУМ** Клиническая фармакология противомикробных средств в педиатрии с. 75	**СИМПОЗИУМ** Актуальные вопросы детской хирургии. Часть 2 (памяти профессора В.А. Михельсона, к 95-летию со дня рождения) с. 78	**СИМПОЗИУМ** Нарушения ритма и проводимости сердца у детей. Как педиатру принять правильное решение с. 82	**ПАНЕЛЬНАЯ ДИСКУССИЯ 2** Наука на страже здоровья детей с. 85
ПЕРЕРЫВ					
СЕССИЯ ДЛЯ МОЛОДЫХ УЧЕНЫХ Конкурс научных работ молодых ученых с. 70	**МАСТЕР-КЛАСС** Путь к здоровой коже с. 72 **СИМПОЗИУМ** # Диалог экспертов «Дело о детской астме»: преодолевая страхи с. 73	**СИМПОЗИУМ** Клиническая фармакология в детской психиатрии и неврологии с. 75	**СИМПОЗИУМ** Актуальные вопросы детской хирургии. Часть 3 с. 79	**СИМПОЗИУМ** Кардиологи педиатрам: опасно ли это в спорте с. 82	**ПАНЕЛЬНАЯ ДИСКУССИЯ 3** Лучшие практики охраны соматического, когнитивного и ментального здоровья детей и подростков в разных регионах мира. Часть 1. Современная система оказания медицинской помощи детям и подготовки врачей-педиатров с. 86
ПЕРЕРЫВ					
СИМПОЗИУМ Учеными и врачами не рождаются, а становятся с. 70	**СИМПОЗИУМ** # Иммуномодуляторы и пробиотики: отделяя зерна от плевел с. 73	**СИМПОЗИУМ** # Научные аспекты применения «малых доз» в педиатрии — диалог клиницистов и клинических фармакологов с. 76	**СИМПОЗИУМ** Актуальные вопросы травматологии и ортопедии детского возраста с. 79	**СИМПОЗИУМ** Такая разная артериальная гипертензия (памяти профессора Ю.Е. Вельтищева, к 95-летию со дня рождения) с. 83	**ПАНЕЛЬНАЯ ДИСКУССИЯ 4** Лучшие практики охраны соматического, когнитивного и ментального здоровья детей и подростков в разных регионах мира. Часть 2. Национальные программы иммунизации в педиатрии с. 87

— Симпозиум или доклад не входит в НМО.

- Международный Форум «Педиатры мира — за здоровье, развитие и благополучие детей» совместно со II Российско-арабским форумом педиатров и IV Конгрессом педиатров Восточной Европы и Центральной Азии
- I Всероссийская конференция «Клиническая фармакология в педиатрии»
- II Конференция молодых ученых Отделения медицинских наук РАН с международным участием
- IV Всероссийская вакцинальная Ассамблея с международным участием «Защищая поколения»
- V Всероссийская конференция с международным участием по социальной педиатрии «Приоритеты и задачи развития социальной педиатрии»
- VI Всероссийская конференция детских дерматологов
- VI Саммит медицинских специалистов и организаторов здравоохранения «Нутритивные компоненты программирования здоровья»
- XIV Евразийский форум по редким болезням
- XVIII Международный форум детских хирургов, урологов-андрологов и травматологов-ортопедов

2 марта 2025 г.

	Зал «Конгресс-зал № 1»	Зал «Конгресс-зал № 2»	Зал «Конгресс-зал № 3»	Зал «Амфитеатр»	Зал «Пресс-зал»	Зал «А»
9:00–9:45	**СИМПОЗИУМ** Недоношенность как полиморбидная проблема: мультидисциплинарное сопровождение на стартовом и восстановительном этапе перинатальной патологии с. 88	**СИМПОЗИУМ** Этносредовые и нутриентные факторы здоровья подрастающего поколения (доклад #) с. 91	**СИМПОЗИУМ** Клинические разборы. На приеме редкий пациент с. 94	**ПАНЕЛЬНАЯ ДИСКУССИЯ** # Невидимая угроза: влияние скрытых дефицитов на детское здоровье с. 97	**СИМПОЗИУМ** Актуальные вопросы школьной медицины. Часть 1 с. 99	**СИМПОЗИУМ** Медицинские сестры детям: вклад в развитие и здоровье. Часть 1 с. 102
9:45–10:30		**СИМПОЗИУМ** # Все ли мы знаем об иммунитет?е с. 91				
10:30–10:45	**ПЕРЕРЫВ**					
10:45–11:30	**СИМПОЗИУМ** Вызовы XXI века: как повысить частоту и продолжительность грудного вскармливания в России? с. 89	**СИМПОЗИУМ** Нутритивная недостаточность — МАСКА, Я ТЕБЯ ЗНАЮ с. 92	**СИМПОЗИУМ** # Муковисцидоз: время перемен с. 94	**СИМПОЗИУМ** # Вечный двигатель, вечный прыгатель: ребенок с СДВГ в диалоге невролога и педиатра с. 97	**СИМПОЗИУМ** Актуальные вопросы школьной медицины. Часть 2 (памяти профессора Л.М. Сухаревой, к 90-летию со дня рождения) с. 99	**СИМПОЗИУМ** Медицинские сестры детям: вклад в развитие и здоровье. Часть 2 с. 102
11:30–12:15						
12:15–12:45	**ПЕРЕРЫВ**					
12:45–13:30	**СИМПОЗИУМ** Расстройства питания в раннем онтогенезе — фактор прогнозирования нарушений здоровья с. 89	**СИМПОЗИУМ** Питание и здоровье детей с первых дней жизни (доклады #) с. 92	**СИМПОЗИУМ** Паллиативная помощь в ситуационных задачах с. 95	**СИМПОЗИУМ** Актуальные вопросы детской психоневрологии с. 97	**СИМПОЗИУМ** Актуальные вопросы вакцинопрофилактики в условиях новых вызовов времени (доклад #) с. 100	**СИМПОЗИУМ** Медицинские сестры детям: вклад в развитие и здоровье. Часть 3 с. 103
13:30–14:15						
14:15–14:30	**ПЕРЕРЫВ**					
14:30–15:15	**СИМПОЗИУМ** Здоровая микробиота — что и как повреждает «родник жизни»? с. 90	**СИМПОЗИУМ** Пищевая непереносимость: когда тайное становится явным (доклад #) с. 93	**СИМПОЗИУМ** Клинические разборы. На приеме редкий пациент с. 95	**СИМПОЗИУМ** Инсульт у ребенка с. 98	**СИМПОЗИУМ** Воспалительные заболевания кишечника у детей: настоящие и будущие перспективы с. 101	**СИМПОЗИУМ** Стоматология XXI века: проблемы и пути решения с. 104
15:15–16:00						
16:00	**ЗАКРЫТИЕ**					

2 марта 2025 г.

Зал «В»	Зал «Валдай»	Зал «Амур »	Зал «Волга»	Зал «Енисей»	Зал «Ладога»	Виртуальный зал
СИМПОЗИУМ Актуальные проблемы медицинской реабилитации в педиатрии. Часть 1 с. 105	**СИМПОЗИУМ** Современные подходы к диагностике и терапии аллергии: от барьерной дисфункции к персонализированному лечению (доклад #) с. 108	**СИМПОЗИУМ** # Актуальные вопросы детской дерматологии с. 111	**СИМПОЗИУМ** Ожирение у детей и подростков — новые грани познания с. 114	**СИМПОЗИУМ** Современные аспекты диагностики и лечения респираторных заболеваний у детей (доклады #) с. 117	**СИМПОЗИУМ** Пренатальное детство: медико-психолого-педагогические и правовые аспекты с. 120	**СИМПОЗИУМ** Врач, пациент, семья: объединяя усилия с. 125
ПЕРЕРЫВ						
СИМПОЗИУМ Актуальные проблемы медицинской реабилитации в педиатрии. Часть 2 с. 105	**СИМПОЗИУМ** # Дискуссионный клуб «Актуальные вопросы биологической терапии аллергических заболеваний в детской практике» с. 108	**СИМПОЗИУМ** # Атопический дерматит и подростковое акне: инновации в уходе за кожей с. 111	**СИМПОЗИУМ** # Просто ОРВИ у ребенка — всегда ли это просто? с. 114	**СИМПОЗИУМ** # Всесезонные заботы: как противостоять респираторным инфекциям круглый год? с. 117	**СИМПОЗИУМ** Редкие болезни в практике педиатра: опыт разных стран с. 121	**СИМПОЗИУМ** Педиатры — родителям: целиакия с. 125
	СИМПОЗИУМ # Ребенок с подозрением на аллергическую природу заболевания на приеме у педиатра: сложности и вызовы с. 109	**СИМПОЗИУМ** Современные стратегии терапии аллергических болезней у детей (доклад #) с. 112		**СИМПОЗИУМ** # Симптоматическая терапия в лечении и профилактике инфекционных заболеваний у детей с. 118	**СИМПОЗИУМ** Передовые практики мира по защите детства (совместно с международной группой проекта InspiRights) с. 122	
ПЕРЕРЫВ						
СИМПОЗИУМ Нарушения слуха при различных заболеваниях у детей: в копилку педиатра. Часть 1 (доклад #) с. 106	**СИМПОЗИУМ** # На перекрестке трех нозологий: диалоги экспертов об аллергии, астме и вирусных инфекциях с. 109	**СИМПОЗИУМ** # От ринита до аденоидита: что нужно знать педиатру. Дискуссия экспертов — детских оториноларингологов с. 112	**СИМПОЗИУМ** Трудности диагностики тромботической микроангиопатии в практике педиатра (разбор клинических случаев) с. 115	**СИМПОЗИУМ** # Преодолевая вызовы: современные подходы к лечению заболеваний респираторного тракта с. 118	**СИМПОЗИУМ** Российско-китайский диалог по проблемам детского ожирения с. 123	
		СИМПОЗИУМ Волонтеры-медики: забота о здоровье детей с. 112				
ПЕРЕРЫВ						
СИМПОЗИУМ Нарушения слуха при различных заболеваниях у детей: в копилку педиатра. Часть 2 с. 107	**СИМПОЗИУМ** Диагностический лабиринт, терапевтические вызовы и профилактика в педиатрической аллергологии (к юбилею члена-корреспондента РАН И.И. Балаболкина) с. 110	**СИМПОЗИУМ** Бронхоэктазы у детей. Мнение экспертов с. 113	**СИМПОЗИУМ** На страже здоровья почек — роль педиатра (памяти профессоров В.И. Наумовой, к 100-летию, и М.Я. Ратнер к 105-летию со дня рождения) с. 115	**СИМПОЗИУМ** Паллиативная медицинская помощь детям: «старые» потребности — новые возможности с. 119	Закрытие Международного форума «Педиатры мира — за здоровье развитие и благополучие детей» с. 124	
ЗАКРЫТИЕ						

— Симпозиум или доклад не входит в НМО.

- Международный Форум «Педиатры мира — за здоровье, развитие и благополучие детей» совместно со II Российско-арабским форумом педиатров и IV Конгрессом педиатров Восточной Европы и Центральной Азии
- III Рабочее совещание детских сурдологов-оториноларингологов и педиатров
- IV Всероссийская вакцинальная Ассамблея с международным участием «Защищая поколения»
- IV Российско-китайский симпозиум
- V Всероссийская конференция с международным участием по социальной педиатрии «Приоритеты и задачи развития социальной педиатрии»
- V Форум для родителей пациентов
- VI Всероссийская конференция детских дерматологов
- VI Саммит медицинских специалистов и организаторов здравоохранения «Нутритивные компоненты программирования здоровья»
- VII Всероссийский форум «Волонтеры — детям России»
- XIV Евразийский форум по редким болезням
- XV Форум детских медицинских сестер

ЗАЛ «КОНГРЕСС-ЗАЛ № 1»

ПЛЕНАРНОЕ ЗАСЕДАНИЕ I — 28 февраля 2025 г.

Педиатрия сегодня: подводим итоги, обсуждаем приоритеты

9:00–10:30 — **Зал «Конгресс-зал № 1»**

Председатели: Баранов Александр Александрович, Котова Евгения Григорьевна, Намазова-Баранова Лейла Сеймуровна (Москва)

Памятные даты отечественной педиатрии
Баранов Александр Александрович (Москва) — 30 мин

О ключевых направлениях государственной политики по охране здоровья детей
Котова Евгения Григорьевна (Москва) — 30 мин

Российская педиатрия: интеграция научных достижений в практику
Намазова-Баранова Лейла Сеймуровна (Москва) — 30 мин

ПЛЕНАРНОЕ ЗАСЕДАНИЕ II — 28 февраля 2025 г.

Академическая лекция «Год в педиатрии: достижения и перспективы». Часть 1

10:45–12:15 — **Зал «Конгресс-зал № 1»**

Председатели: Балыкова Лариса Александровна (Саранск), Козлов Роман Сергеевич (Смоленск), Насонов Евгений Львович, Поляков Владимир Георгиевич (Москва)

Антибиотикотерапия в педиатрии
Козлов Роман Сергеевич (Смоленск) — 20 мин

Детская кардиология
Балыкова Лариса Александровна (Саранск) — 20 мин

Детская ревматология
Насонов Евгений Львович (Москва) — 20 мин

Детская онкология и гематология
Поляков Владимир Георгиевич, Варфоломеева Светлана Рафаэлевна (Москва) — 20 мин

Дискуссия — 10 мин

ПЛЕНАРНОЕ ЗАСЕДАНИЕ III 28 февраля 2025 г.

Академическая лекция «Год в педиатрии: достижения и перспективы». Часть 2

12:45–14:15 **Зал «Конгресс-зал № 1»**

Председатели: Володин Николай Николаевич, Зверев Виталий Васильевич, Милушкина Ольга Юрьевна, Румянцев Александр Григорьевич (Москва)

Гематология-иммунология-онкология: междисциплинарные достижения в педиатрии
Румянцев Александр Григорьевич, Грачев Николай Сергеевич (Москва) 20 мин

Российская вакцинология
Зверев Виталий Васильевич, Свитич Оксана Анатольевна (Москва) 20 мин

Гигиена детей и подростков
Милушкина Ольга Юрьевна (Москва) 20 мин

Медицинские кадры в педиатрии
Володин Николай Николаевич (Москва) 20 мин

Дискуссия 10 мин

ПЛЕНАРНОЕ ЗАСЕДАНИЕ IV 28 февраля 2025 г.

Заседание Комиссии Научного совета по педиатрии Секции клинической медицины Отделения медицинских наук РАН

14:30–16:00 **Зал «Конгресс-зал № 1»**

Председатели: Намазова-Баранова Лейла Сеймуровна, Онищенко Геннадий Григорьевич (Москва), Рычкова Любовь Владимировна (Иркутск), Тихомирова Татьяна Николаевна, Каркашадзе Георгий Арчилович (Москва)

Способ диагностики редкой генетической подгруппы ETV6::RUNX1-подобного острого лимфобластного лейкоза у детей: новый алгоритм выявления и подходы к прогнозированию исхода болезни
Пермикин Жан Викторович (Екатеринбург) 15 мин

Разработка и внедрение новых медицинских материалов для применения в травматологии и хирургии детского возраста
Гордиенко Иван Иванович (Екатеринбург) 15 мин

Научно-технологические проекты для медицины критических состояний новорожденных — вклад молодых ученых
Шестак Евгений Вячеславович (Екатеринбург) 15 мин

Современные нейробиологические технологии совершенствования лечебных подходов к ведению детей с трудностями обучения (заседание координационного совета РАН и РАО «Здоровье и образование детей, подростков и молодежи»)
Каркашадзе Георгий Арчилович (Москва) 20 мин

Психологическое благополучие, образовательные результаты и стратегия поступления в вуз: как сберечь ресурсы выпускника школы (заседание координационного совета РАН и РАО «Здоровье и образование детей, подростков и молодежи»)
Тихомирова Татьяна Николаевна (Москва) 20 мин

Дискуссия 5 мин

ПЛЕНАРНОЕ ЗАСЕДАНИЕ V 28 февраля 2025 г.

Взаимодействие неонатологической и педиатрической служб в сохранении и укреплении здоровья детей (к 100-летию ФГБОУ ВО СПбГПМУ Минздрава России)

16:15–17:00 **Зал «Конгресс-зал № 1»**

Председатели: Байбарина Елена Николаевна (Москва), Иванов Дмитрий Олегович, Петренко Юрий Валентинович (Санкт-Петербург)

100 лет народосбережения: опыт Педиатрического университета
Иванов Дмитрий Олегович (Санкт-Петербург) 15 мин

Пациент до года — мультидисциплинарный подход
Петренко Юрий Валентинович (Санкт-Петербург) 15 мин

Преемственность этапов оказания помощи ведения ребенка первого года жизни на амбулаторном этапе
Мишкина Татьяна Владимировна (Санкт-Петербург) 15 мин

Дискуссия

ПЛЕНАРНОЕ ЗАСЕДАНИЕ VI 28 февраля 2025 г.

Взаимодействие педиатрической и терапевтической служб в ведении пациентов с хроническими неинфекционными заболеваниями

17:00–17:45 **Зал «Конгресс-зал № 1»**

Председатели: Драпкина Оксана Михайловна, Намазова-Баранова Лейла Сеймуровна (Москва), Иванов Дмитрий Олегович (Санкт-Петербург)

Вступительное слово
Драпкина Оксана Михайловна (Москва) 25 мин
Иванов Дмитрий Олегович (Санкт-Петербург)
Намазова-Баранова Лейла Сеймуровна (Москва)

Атлас здоровья россиян
Кайтукова Елена Владимировна, Васильева А.И. (Москва) 10 мин

Синергия здоровья: совместные проекты Союза педиатров России и РОПНИЗ в области профилактики неинфекционных заболеваний
Межидов Казбек Султанович (Москва) 10 мин

Дискуссия

ЗАЛ «КОНГРЕСС ЗАЛ № 2»

VI САММИТ МЕДИЦИНСКИХ СПЕЦИАЛИСТОВ И ОРГАНИЗАТОРОВ ЗДРАВООХРАНЕНИЯ «НУТРИТИВНЫЕ КОМПОНЕНТЫ ПРОГРАММИРОВАНИЯ ЗДОРОВЬЯ»

СИМПОЗИУМ **28 февраля 2025 г.**

Прикорм: взгляд в историю, современность и перспективы

10:45–12:15 **Зал «Конгресс-зал № 2»**

Председатели: Сорвачева Татьяна Николаевна (Москва), Кораблева Наталья Николаевна (Сыктывкар)

История: что говорили о прикорме наши Учителя
Украинцев Сергей Евгеньевич (Москва) 25 мин

Современность: рекомендации о введении прикорма сегодня
Сорвачева Татьяна Николаевна (Москва) 25 мин

Перспективы: чего ждать от темы прикорма в будущем?
Пырьева Екатерина Анатольевна (Москва) 25 мин

Дискуссия 15 мин

СИМПОЗИУМ **28 февраля 2025 г.**

Как правильно кормить ребенка из разных групп риска: самое главное

12:45–14:15 **Зал «Конгресс-зал № 2»**

Председатели: Намазова-Баранова Лейла Сеймуровна (Москва), Храмова Елена Борисовна (Тюмень), Корниенко Елена Александровна (Санкт-Петербург)

Сколько у нас рождается здоровых детей?
Намазова-Баранова Лейла Сеймуровна (Москва) 15 мин

Когда гены предполагают, а питание – располагает: управление риском развития аллергии
Мигачева Наталья Бегиевна (Самара) 25 мин

Риск заболевания ОРВИ: можно ли предупредить вхождение ребенка в группу часто болеющих детей?
Украинцев Сергей Евгеньевич (Москва) 15 мин

Риск формирования функциональных расстройств пищеварения: когда группы риска нет, а дети есть
Доготарь Олеся Сергеевна (Москва) 15 мин

Риск метаболических нарушений: как удержать ребенка на физиологической траектории роста
Шайтарова Анна Владимировна (Тюмень) 15 мин

Дискуссия 5 мин

СИМПОЗИУМ 28 февраля 2025 г.

Избирательный аппетит или расстройство пищевого поведения? Руководство для врача-педиатра

Проводится при поддержке ООО «Эбботт Лэбораториз», не обеспечивается кредитами НМО

14:30–16:00 Зал «Конгресс-зал № 2»

Председатель: Каркашадзе Георгий Арчилович (Москва)

Расстройства пищевого поведения. Консультация врача-психиатра
Хватова Анна Дмитриевна (Екатеринбург) 35 мин

Пищевая избирательность у ребенка — лечить или перевоспитывать?
Павловская Елена Вячеславовна (Москва) 35 мин

Дискуссия 20 мин

СИМПОЗИУМ 28 февраля 2025 г.

Недоношенные дети на приеме у педиатра. Расставляем приоритеты правильно

Проводится при поддержке ООО «Эбботт Лэбораториз», не обеспечивается кредитами НМО

16:15–17:45 Зал «Конгресс-зал № 2»

Председатели: Намазова-Баранова Лейла Сеймуровна, Беляева Ирина Анатольевна (Москва)

Недоношенный на участке: преемственность вскармливания после выписки
Беляева Ирина Анатольевна (Москва) 25 мин

Расчет питания у ребенка на участке. Решаем клинические задачи
Степанян Марина Юлиановна (Москва) 25 мин

Недоношенность и функциональные нарушения пищеварения: есть ли взаимосвязь?
Кайтукова Елена Владимировна (Москва) 25 мин

Дискуссия 15 мин

ЗАЛ «КОНГРЕСС ЗАЛ № 3»

XIV ЕВРАЗИЙСКИЙ ФОРУМ ПО РЕДКИМ БОЛЕЗНЯМ

СИМПОЗИУМ **28 февраля 2025 г.**

Цифровая эра диагностики орфанных заболеваний в практике педиатра: клинические примеры из практики

Проводится при поддержке ООО «АстраЗенека Фармасьютикалз», не обеспечивается кредитами НМО

10:45–12:15 **Зал «Конгресс-зал № 3»**

Председатели: Намазова-Баранова Лейла Сеймуровна, Вашакмадзе Нато Джумберовна (Москва)

Современный педиатр = союз естественного и искусственного интеллекта
Намазова-Баранова Лейла Сеймуровна (Москва) 20 мин

«Редкий скрининг» НФ1 по электронным медицинским картам: опыт использования МКБ-кода Q85.0 в Московской области с клиническими примерами
Коталевская Юлия Юрьевна (Московская область) 20 мин

Клинические случаи успешного опыта анализа электронных карт в городе Санкт-Петербург для диагностики пациентов с гипофосфатазией
Гуркина Елена Юрьевна (Санкт-Петербург) 20 мин

Код МКБ, за которым скрывается редкий пациент: квиз
Вашакмадзе Нато Джумберовна (Москва) 30 мин

СИМПОЗИУМ **28 февраля 2025 г.**

Диспансеризация детей в РФ: новые алгоритмы

Проводится при поддержке АО «Санофи Россия», не обеспечивается кредитами НМО

12:45–14:15 **Зал «Конгресс-зал № 3»**

Председатель: Вашакмадзе Нато Джумберовна (Москва)

Проведение периодических медицинских осмотров несовершеннолетних: новые алгоритмы
Вашакмадзе Нато Джумберовна (Москва) 30 мин

Рекомендации детского ревматолога для педиатра: как увидеть ранние признаки МПС I типа
Костик Михаил Михайлович (Санкт-Петербург) 20 мин

Роль врача-невролога в диспансеризации детей
Курушина Ольга Викторовна (Волгоград) 20 мин

Роль врача-гастроэнтеролога в диспансеризации детей
Сурков Андрей Николаевич (Москва) 20 мин

СИМПОЗИУМ 28 февраля 2025 г.

Синдромальная низкорослость: роль педиатра в диагностике ахондроплазии

Проводится при поддержке ООО «Свикс Хэлскеа», не обеспечивается кредитами НМО

14:30–15:15 **Зал «Конгресс-зал № 3»**

Председатель: Петряйкина Елена Ефимовна (Москва)

Ахондроплазия, новые горизонты лечения
Рыбкина Ирина Георгиевна (Москва) 20 мин

Ахондроплазия. Актуальные аспекты обследования. Современные возможности терапии
Воронцова Инна Геннадьевна (Москва) 20 мин

Дискуссия 5 мин

СИМПОЗИУМ 28 февраля 2025 г.

Сложный пациент на приеме у гастроэнтеролога: лабиринт диагнозов

Проводится при поддержке АО «Санофи Россия», не обеспечивается кредитами НМО

15:15–16:00 **Зал «Конгресс-зал № 3»**

Председатель: Строкова Татьяна Викторовна (Москва)

Решаем клиническую загадку
Камалова Аэлита Асхатовна (Казань) 15 мин

Редкие и не такие редкие заболевания, характеризующиеся гепатоспленомегалией
Строкова Татьяна Викторовна (Москва) 15 мин

Подтверждаем диагноз: лабораторная диагностика болезни Ниманна – Пика типа A/B
Захарова Екатерина Юрьевна (Москва) 10 мин

Дискуссия 5 мин

СИМПОЗИУМ **28 февраля 2025 г.**

Инновационные подходы к диагностике и лечению орфанных заболеваний

Проводится при поддержке АО «Фармимэкс», не обеспечивается кредитами НМО

16:15–17:45 **Зал «Конгресс-зал № 3»**

Председатели: Баранов Александр Александрович, Куцев Сергей Иванович, Намазова-Баранова Лейла Сеймуровна (Москва)

Неонатальный скрининг — результаты и перспективы
Захарова Екатерина Юрьевна (Москва) 20 мин

Диспансеризация в аспекте выявления орфанных заболеваний
Намазова-Баранова Лейла Сеймуровна (Москва) 20 мин

Первичная гипероксалурия 1-го типа: современные подходы к диагностике и терапии
Приходина Лариса Серафимовна (Москва) 15 мин

Хагакурэ: сокрытое в листве. Как искать CDKL5 среди эпилептических энцефалопатий
Шаркова Инна Валентиновна (Москва) 15 мин

Патология костей при болезни Гоше: новые диагностические биомаркеры
Иванова Маргарита Михайловна (США) 15 мин

Дискуссия 5 мин

ЗАЛ «АМФИТЕАТР»

СИМПОЗИУМ 28 февраля 2025 г.

Выявить и не упустить: в фокусе дети с иммуноопосредованными заболеваниями

Проводится при поддержке АО «Санофи Россия», не обеспечивается кредитами НМО

10:45–12:15 Зал «Амфитеатр»

Председатель: Новик Геннадий Айзикович (Санкт-Петербург)

Иммунология: экспресс-курс для педиатров
Ненашева Наталья Михайловна (Москва) 15 мин

Бессимптомный аутоиммунный СД1: понять то, что скрыто
Петряйкина Елена Ефимовна (Москва) 15 мин

Ждать нельзя действовать: где поставить запятую в ведении детей с атопическим дерматитом
Амбарчян Эдуард Тигранович (Москва) 15 мин

Эозинофильный эзофагит: простые симптомы необычной болезни
Новик Геннадий Айзикович (Санкт-Петербург) 15 мин

Бронхиальная астма: всегда ли достаточно только ингаляционной терапии?
Эфендиева Камилла Евгеньевна (Москва) 15 мин

Дискуссия.
Диспансеризация и вакцинация детей с иммуноопосредованными заболеваниями 15 мин

СИМПОЗИУМ 28 февраля 2025 г.

Новая глава в изучении сахарного диабета 1-го типа: курс на раннюю диагностику

Проводится при поддержке АО «Санофи Россия», не обеспечивается кредитами НМО

12:45–14:15 Зал «Амфитеатр»

Председатель: Петряйкина Елена Ефимовна (Москва)

Генетика или внешняя среда? Загадочный этиопатогенез сахарного диабета 1-го типа
Демина Елена Степановна (Москва) 20 мин

Дискуссия 10 мин

Выявление детей на доклинических стадиях сахарного диабета 1-го типа в практике педиатра: возможности скрининга
Кайтукова Елена Владимировна (Москва) 20 мин

Дискуссия 10 мин

Раннее выявление и мониторинг сахарного диабета 1-го типа — мировой опыт и наши перспективы
Рыбкина Ирина Георгиевна (Москва) 20 мин

Дискуссия 10 мин

СИМПОЗИУМ 28 февраля 2025 г

Ожирение у подростков — перспективы использования медикаментозной терапии

Проводится при поддержке ООО «ПРОМОМЕД ДМ», не обеспечивается кредитами НМО

14:30–16:00 Зал «Амфитеатр»

Председатели: Ковтун Ольга Петровна (Екатеринбург), Васюкова Ольга Владимировна (Москва), Чубаров Тимофей Валерьевич (Воронеж)

Современные стратегии ведения полигенного ожирения у детей
Васюкова Ольга Владимировна (Москва) 30 мин

Оценка пользы и риска применения агонистов рецепторов ГПП-1 в терапии ожирения у детей: динамика композиционного состава тела, показателей углеводного и липидного обмена
Чубаров Тимофей Валерьевич, Жданова О.А., Шаршова О.Г. (Воронеж) 30 мин

Клинические перспективы использования медикаментозного лечения ожирения у подростков в практике педиатра
Устюжанина Маргарита Александровна, Ковтун О.П. (Екатеринбург) 30 мин

Дискуссия

СИМПОЗИУМ 28 февраля 2025 г.

«(Не)Очевидные» участники сохранения и укрепления здоровья детей

Проводится при поддержке ООО «АКРИХИН», не обеспечивается кредитами НМО

16:15–17:45 Зал «Амфитеатр»

Председатели: Намазова-Баранова Лейла Сеймуровна (Москва), Малявская Светлана Ивановна (Архангельск), Мигачева Наталья Бегиевна (Самара)

Синбиотики в педиатрии: старые знания на новый лад
Мигачева Наталья Бегиевна (Самара) 30 мин

Бактериальные лизаты в педиатрии: путь от миллениалов и зумеров до поколения Альфа
Намазова-Баранова Лейла Сеймуровна (Москва) 30 мин

Витамин D в педиатрии: от эмпирического опыта — до научно доказанной информации
Малявская Светлана Ивановна (Архангельск) 15 мин
Эфендиева Камилла Евгеньевна (Москва) 15 мин

ЗАЛ «ПРЕСС-ЗАЛ»

IV ВСЕРОССИЙСКАЯ ВАКЦИНАЛЬНАЯ АССАМБЛЕЯ «ЗАЩИЩАЯ ПОКОЛЕНИЯ»

СИМПОЗИУМ **28 февраля 2025 г.**

Новые возможности защиты против менингококковой инфекции в РФ — инновации в вакцинопрофилактике

Проводится при поддержке АО «Санофи Россия», не обеспечивается кредитами НМО

10:45–12:15 **Зал «Пресс-зал»**

Председатель: Харит Сусанна Михайловна (Санкт-Петербург)

Эпидемиологические вызовы и инновационные решения по проблеме менингококковой инфекции в мире
Альп Догу (Франция) 30 мин

Возможность защиты от менингококковой инфекции без возрастных ограничений в РФ
Харит Сусанна Михайловна (Санкт-Петербург) 30 мин

Практическое внедрение инноваций
Коновалов Иван Вячеславович (Москва) 25 мин

Дискуссия 5 мин

СИМПОЗИУМ **28 февраля 2025 г.**

Современная вакцинопрофилактика актуальных инфекций

Проводится при поддержке ООО «Фарм-Эйд», не обеспечивается кредитами НМО

12:45–13:30 **Зал «Пресс-зал»**

Председатель: Фельдблюм Ирина Викторовна (Пермь)

Расширение возможностей профилактики менингококковой инфекции в РФ
Фельдблюм Ирина Викторовна (Пермь) 20 мин

Корь, краснуха, паротит: современные вызовы
Извекова Ирина Яковлевна (Новосибирск) 20 мин

Дискуссия 5 мин

СИМПОЗИУМ 28 февраля 2025 г.

РСВ-инфекция никогда не дремлет: решение проблемы в педиатрии и неонатологии

Проводится при поддержке ООО «Астразенека Фармасьютикалз», не обеспечивается кредитами НМО

13:30–14:15 **Зал «Пресс-зал»**

Председатель: Намазова-Баранова Лейла Сеймуровна (Москва)

Не теряя бдительность: клинические случаи
Беляева Ирина Анатольевна (Москва) 15 мин

В помощь врачу в борьбе с РС-вирусом
Федосеенко Марина Владиславовна (Москва) 15 мин

Где и как обеспечить ребенка иммунопрофилактикой против РС-вируса
Михеева Анна Анатольевна (Москва) 15 мин

СИМПОЗИУМ 28 февраля 2025 г.

Вакцинопрофилактика ВПЧ-ассоциированных заболеваний — вклад в здоровье будущих поколений

Проводится при поддержке ООО «Нанолек», не обеспечивается кредитами НМО

14:30–16:00 **Зал «Пресс-зал»**

Председатель: Намазова-Баранова Лейла Сеймуровна (Москва)

Вступительное слово
Намазова-Баранова Лейла Сеймуровна (Москва) 5 мин

Важность и необходимость первичной профилактики ВПЧ-ассоциированных заболеваний у детей и подростков
Уварова Елена Витальевна (Москва) 25 мин

Вакцинация от ВПЧ: полезные советы для педиатров
Ртищев Алексей Юрьевич (Москва) 25 мин

Успех в диалоге с родителями по вопросам вакцинопрофилактики
Федосеенко Марина Владиславовна (Москва) 25 мин

Дискуссия 10 мин

СИМПОЗИУМ 28 февраля 2025 г.

Внимание к вакцинации отдельных категорий детей

16:15–17:00 **Зал «Пресс-зал»**

Председатель: Федосеенко Марина Владиславовна (Москва)

Современный взгляд на вакцинацию детей с ревматическими заболеваниями: международный и российский опыт
Ломакина Ольга Леонидовна (Москва) 15 мин

Принципы иммунопрофилактики у недоношенных детей
(доклад при поддержке ООО «Астразенека Фармасьютикалз», не обеспечивается кредитами НМО)
Заячникова Татьяна Евгеньевна (Волгоград) 30 мин

СИМПОЗИУМ 28 февраля 2025 г.

Оценка эффективности вакцинопрофилактики

17:00–17:45 Зал «Пресс-зал»

Председатель: Федосеенко Марина Владиславовна (Москва)

Вопросы эффективности вакцинации BCG в практике педиатра
Амосова Евгения Андреевна (Самара) 15 мин

Поствакцинальный иммунитет к кори у детей г. Иркутска
Москалева Екатерина Владимировна, Петрова А.Г., Гаврилова Т.А., Рычкова Л.В., Казанцева Е.Д. (Иркутск) 15 мин

Изменение частоты и структуры *St. pneumoniae*-носительства у детей дошкольного возраста в г. Ханты-Мансийске на фоне плановой вакцинопрофилактики (результаты 5-летнего мониторинга)
Гирина Асия Ахмедовна, Томрачева Л.В. (Ханты-Мансийск), Заплатников А.Л. (Москва) 15 мин

ЗАЛ «А»

СИМПОЗИУМ **28 февраля 2025 г.**

Ревматические заболевания детского возраста как общепедиатрическая проблема (памяти профессора И.М. Воронцова, к 90-летию со дня рождения)

10:45–12:15 **Зал «А»**

Председатели: Никишина Ирина Петровна (Москва), Войнович Елена (Сербия), Костик Михаил Михайлович (Санкт-Петербург)

Вступительное слово (памяти профессора И.М. Воронцова)
Костик Михаил Михайлович (Санкт-Петербург) 5 мин

«Боли роста» у детей — как не пропустить ревматическое заболевание
Костик Михаил Михайлович (Санкт-Петербург) 20 мин

Новые рекомендации по глобальной оценке врача при ювенильном идиопатическом артрите
Войнович Елена (Сербия) 20 мин
New recommendations for the physician global assessment in juvenile idiopathic arthritis
Jelena Vojinovic (Serbia)

Аутовоспалительные заболевания в практике педиатра — от симптома к диагнозу
Козлова Анна Леонидовна (Москва) 20 мин

Роль диеты в развитии и лечении ревматических заболеваний у детей
Сантимов Андрей Вячеславович (Санкт-Петербург) 20 мин

Дискуссия 5 мин

СИМПОЗИУМ **28 февраля 2025 г.**

Нередкие проблемы диагностики и лечения редких ревматических заболеваний

12:45–14:15 **Зал «А»**

Председатели: Родионовская Светлана Рафаиловна, Ломакина Ольга Леонидовна (Москва)

Многообразие неврологических проявлений при дефиците аденозиндезаминазы 2 (DADA2)
Ломакина Ольга Леонидовна (Москва) 15 мин

Болезнь и синдром Шегрена у детей — что надо знать педиатру
Каледа Мария Игоревна (Москва) 15 мин

Сочетание ювенильного артрита и увеита при моногенных генетических заболеваниях
Арсеньева Светлана Владимировна (Москва) 20 мин

Диагностика и лечение псевдоревматоидной артропатии — путь с двусторонним движением между ревматологией и генетикой
Маткава Валерия Георгиевна (Москва) 15 мин

Ювенильный артрит у пациентов с болезнями накопления: реальная клиническая практика
Родионовская Светлана Рафаиловна (Москва) 20 мин

Дискуссия 5 мин

СИМПОЗИУМ 28 февраля 2025 г.

Поражение кожи и слизистых при ревматических заболеваниях у детей. Часть 1

14:30–16:00 **Зал «А»**

Председатели: Никишина Ирина Петровна, Салугина Светлана Олеговна (Москва)

Кожный синдром в клинической картине системной красной волчанки и воспалительных миопатий у детей
Каледа Мария Игоревна (Москва) 20 мин

Поражение кожи у пациентов с ювенильным артритом — псориаз «да не только!»
Никишина Ирина Петровна (Москва) 20 мин

Дерматологические проявления моногенных аутовоспалительных заболеваний
Салугина Светлана Олеговна (Москва) 20 мин

Системные васкулиты у детей: интерпретация кожного синдрома — путь к диагнозу
Костик Михаил Михайлович (Санкт-Петербург) 20 мин

Дискуссия 10 мин

СИМПОЗИУМ 28 февраля 2025 г.

Поражение кожи и слизистых при ревматических заболеваниях у детей. Часть 2 (памяти академика АМН СССР Л.А. Исаевой, к 100-летию со дня рождения)

16:15–17:45 **Зал «А»**

Председатели: Санталова Галина Владимировна (Самара), Каледа Мария Игоревна (Москва)

Вступительное (памяти академика АМН СССР Л.А. Исаевой)
Каледа Мария Игоревна (Москва) 5 мин

Склеродермия у детей: что важно знать педиатру
Алексеев Дмитрий Львович (Москва) 20 мин

Клиническое наблюдение за ребенком с сосудистыми осложнениями при склеродермии
Санталова Галина Владимировна (Самара) 15 мин

Редкие проявления склеродермии — эозинофильный фасциит
Ломакина Ольга Леонидовна (Москва) 15 мин

Болезнь Бехчета и другие аутовоспалительные заболевания, сопровождающиеся афтозным стоматитом
Федоров Евгений Станиславович (Москва) 15 мин

Болезнь Кавасаки в реальной практике: когортное наблюдение 19 случаев заболевания (по данным Городской детской больницы № 1 г. Казани)
Лутфуллин Ильдус Яудатович, Сафина А.И., Садыков М.М. (Казань) 15 мин

Дискуссия 5 мин

ЗАЛ «В»

СИМПОЗИУМ 28 февраля 2025 г.

Актуальные вопросы офтальмоонкологии

10:45–12:15 **Зал «В»**

Председатель: Саакян Светлана Ваговна (Москва)

Ретинобластома: достижения и проблемы
Саакян Светлана Ваговна (Москва) 15 мин

Анализ гено-фенотипических корреляций при ретинобластоме с мозаичной формой мутации гена *RB1*
Югай Ольга Витальевна, Зеленова Е.Е., Ушакова Т.Л., Алексеева Е.А., Поляков В.Г. (Москва) 10 мин

Редкие формы заболеваний в офтальмогенетике
Кадышев Виталий Викторович, Кузнецова С.В., Куцев С.И., Зинченко Р.А. (Москва) 15 мин

Аутоиммунные заболевания орбиты у детей с позиции офтальмолога
Пантелеева Ольга Геннадьевна (Москва) 15 мин

Палитра заболеваний орбиты у детей в возрасте до года (опыт одного института)
Ушакова Татьяна Леонидовна, Горовцова О.В., Югай О.В., Муфтахова Г.М., Казанцев А.П., Михайлова Е.В. (Москва) 15 мин

Хирургия катаракты у детей после лечения внутриглазных опухолей
Алексеев Антон Сергеевич, Яровая ВА, Осокин И.Г., Володин Д.П., Яровой А.А. (Москва) 10 мин

Меланоцитарные опухоли у детей — наблюдать или лечить?
Саакян Светлана Ваговна (Москва) 10 мин

Дискуссия

СИМПОЗИУМ 28 февраля 2025 г.

Актуальные вопросы детской онкологии-гематологии. Часть 1

12:45–14:15 **Зал «В»**

Председатели: Горбунова Татьяна Викторовна, Романцова Ольга Михайловна, Грачев Николай Сергеевич (Москва)

Опухоли щитовидной железы у детей — ранняя диагностика и маршрутизация
Горбунова Татьяна Викторовна (Москва) 15 мин

Эволюция подхода к минимально-инвазивным операциям в детской онкологии на примере абдоминальной нейробластомы
Ахаладзе Дмитрий Гурамович, Рабаев Г.С., Твердов И.В., Меркулов Н.Н., Грачев Н.С. (Москва) 15 мин

Саркомы у детей — ранняя диагностика и маршрутизация
Романцова Ольга Михайловна (Москва) 15 мин

Опухоли «взрослого» типа у детей
Сулейманова Амина Магомедовна (Москва) 10 мин

Рак легкого в практике детского пульмонолога
Мельник Светлана Ивановна (Санкт-Петербург) 15 мин

Отдаленные побочные эффекты после завершения терапии по поводу злокачественного новообразования: что нужно знать педиатру
Уталиева Динара Тиморкановна (Москва) 10 мин

Трансплантация костного мозга у детей: что нового в 2025 г.
Костарева Ирина Олеговна (Москва) 10 мин

Дискуссия

СИМПОЗИУМ 28 февраля 2025 г.

Актуальные вопросы детской онкологии-гематологии. Часть 2

14:30–16:00 **Зал «В»**

Председатели: Грачев Николай Сергеевич, Валиев Тимур Теймуразович, Рубанская Марина Владимировна, Матинян Нуне Вануниевна (Москва)

Острые лейкозы у детей — ранняя диагностика и маршрутизация
Валиев Тимур Теймуразович (Москва) 15 мин

Нейробластома у детей — ранняя диагностика и маршрутизация
Рубанская Марина Владимировна (Москва) 15 мин

Прорывные хирургические технологии в детской онкологии
Керимов Полад Акшин Оглы (Москва) 15 мин

Современная сопроводительная терапия в детской онкологии-гематологии
Матинян Нуне Вануниевна (Москва) 15 мин

Нутритивный статус, пищевое поведение и вкусовая чувствительность пациентов детского возраста с онкологическими, гематологическими заболеваниями и патологией иммунной системы
Ковтун Татьяна Анатольевна (Москва) 15 мин

Особенности подростковой онкологии
Жуков Николай Владимирович, Рабаева Л.Л. (Москва) 15 мин

СИМПОЗИУМ 28 февраля 2025 г.

Врожденные дефекты иммунитета в практике педиатра

16:15–17:45 **Зал «В»**

Председатели: Родина Юлия Александровна, Мухина Анна Александровна (Москва)

Неонатальный скрининг на первичные иммунодефициты: что должен знать педиатр
(доклад при поддержке ООО «Кьези Фармасьютикалс», не обеспечивается кредитами НМО)
Мухина Анна Александровна (Москва) 15 мин

«Тяжелый» пациент в стационаре в эпоху скрининга
Юхачева Дарья Валерьевна (Москва) 15 мин

Редкие синдромальные иммунодефициты. Как «разглядеть» проблему?
Дерипапа Елена Васильевна, Мухина А.А. (Москва) 20 мин

ADA-ТКИН: что может сделать педиатр
(доклад при поддержке ООО «Кьези Фармасьютикалс» не обеспечивается кредитами НМО)
Родина Юлия Александровна (Москва) 15 мин

Вакцинация/катамнез детей с положительным результатом скрининга на иммунодефицит
Деордиева Екатерина Анатольевна (Москва) 20 мин

Дискуссия 5 мин

ЗАЛ «ВАЛДАЙ»

СИМПОЗИУМ **28 февраля 2025 г.**

Природа как вдохновение в современных терапевтических и профилактических подходах

Проводится при поддержке ООО «Бионорика», не обеспечивается кредитами НМО

10:45–12:15 **Зал «Валдай»**

Председатели: Намазова-Баранова Лейла Сеймуровна, Горелов Александр Васильевич (Москва)

Респираторные инфекции: новый взгляд на очевидную проблему
Горелов Александр Васильевич (Москва) 20 мин

Кашель у детей: тонкости диагностики и стратегии терапии
Эфендиева Камилла Евгеньевна (Москва) 20мин

Инфекции мочевой системы у детей: современный взгляд на профилактику рецидивирования
Сафина Асия Ильдусовна (Казань) 20 мин

Программирование здоровья детей: инновации и интеграция знаний
Намазова-Баранова Лейла Сеймуровна (Москва) 20 мин

Дискуссия 10 мин

СИМПОЗИУМ **28 февраля 2025 г.**

Эффективные стратегии ведения детей с аллергией: от диагностики к АСИТ

Проводится при поддержке «Нацимбио», не обеспечивается кредитами НМО

12:45–14:15 **Зал «Валдай»**

Председатель: Эфендиева Камилла Евгеньевна (Москва)

Кожные пробы в детской аллергологии: от теории к практике
Калугина Вера Геннадьевна (Москва) 25 мин

Подкожная АСИТ у детей: на пути к контролю аллергии
Алексеева Анна Александровна (Москва) 25 мин

Практика применения инъекционной АСИТ у детей: разбор клинических случаев
Левина Юлия Григорьевна (Москва) 25 мин

Дискуссия 15 мин

СИМПОЗИУМ 28 февраля 2025 г.

Аллергические болезни дыхательных путей: коротко о важном

Проводится при поддержке ООО «Органон», не обеспечивается кредитами НМО

14:30–16:00 Зал «Валдай»

Вступительное слово
Намазова-Баранова Лейла Сеймуровна (Москва) 10 мин

Дискуссия экспертов: «Бронхиальная астма и аллергический ринит в вопросах и ответах»
Эксперты: *Намазова-Баранова Лейла Сеймуровна (Москва), Вишнёва Елена Александровна (Москва), Новик Геннадий Айзикович (Санкт-Петербург), Шиленкова Виктория Викторовна (Ярославль), Зеленкова Ирина Валерьевна (Москва)* 80 мин

СИМПОЗИУМ 28 февраля 2025 г.

Нерешенные вопросы терапии тяжелой бронхиальной астмы у детей: разбираемся вместе с экспертами

Проводится при поддержке АО «Санофи Россия», не обеспечивается кредитами НМО

16:15–17:45 Зал «Валдай»

Председатели: Вишнёва Елена Александровна (Москва), Новик Геннадий Айзикович (Санкт-Петербург)

Клинические рекомендации — 2024
Вишнёва Елена Александровна (Москва) 20 мин

Долгосрочный контроль бронхиальной астмы: что говорят исследования?
Новик Геннадий Айзикович (Санкт-Петербург) 20 мин

А о чем молчат исследования? Собственный опыт ведения пациентов
Ковалевская-Кучерявенко Татьяна Владимировна (Новосибирск) 20 мин

Вопросы маршрутизации детей с тяжелой бронхиальной астмой
Тимофеева Елена Владимировна (Нижний Новгород) 20 мин

Дискуссия 10 мин

ЗАЛ «АМУР»

СИМПОЗИУМ **28 февраля 2025 г.**

Клинические рекомендации: важные аспекты выбора антибактериальной терапии для практического врача

10:45–11:30 **Зал «Амур»**

Председатели: Стецюк Ольга Ульяновна, Андреева Ирина Вениаминовна (Смоленск), Селимзянова Лилия Робертовна (Москва)

Инфекции нижних дыхательных путей
(доклад при поддержке ООО «Тева» не обеспечивается кредитами НМО)
Стецюк Ольга Ульяновна (Смоленск) 20 мин

Инфекции мочевых путей
Андреева Ирина Вениаминовна (Смоленск) 20 мин

Дискуссия 5 мин

СИМПОЗИУМ **28 февраля 2025 г.**

Лечение гриппа у детей за один прием — новая реальность

Проводится при поддержке АО «Рош-Москва», не обеспечивается кредитами НМО

11:30–12:15 **Зал «Амур»**

Председатель: Горелов Александр Васильевич (Москва)

Грипп у детей: вчера, сегодня, завтра
Горелов Александр Васильевич (Москва) 25 мин

Эффективное и безопасное применение нового препарата против гриппа у детей: ответы на вопросы педиатров
Карпова Елена Петровна (Москва) 20 мин

Дискуссия

СИМПОЗИУМ **28 февраля 2025 г.**

Современные стратегии лечения острого ринита у детей

12:45–13:30 **Зал «Амур»**

Председатель: Зеленкова Ирина Валерьевна (Москва)

Рациональное применение деконгестантов в педиатрической практике
(доклад при поддержке «Гленмарк Импэкс», не обеспечивается кредитами НМО)
Зеленкова Ирина Валерьевна (Москва) 30 мин

Принципы лечения острого ринита у детей
Губанова Светлана Геннадьевна (Москва) 15 мин

Дискуссия

СИМПОЗИУМ 28 февраля 2025 г.

Осельтамивир в реальной клинической практике педиатра: новые данные

Проводится при поддержке АО «Фармасинтез», не обеспечивается кредитами НМО

13:30–14:15 **Зал «Амур»**

Председатель: Горелов Александр Васильевич (Москва)

Осельтамивир в лечении гриппа у детей: данные доказательной медицины и клинические рекомендации ВОЗ и Минздрава России
Горелов Александр Васильевич (Москва) 15 мин

Первое в РФ исследование суспензии осельтамивира в реальной клинической практике педиатра: итоги и выводы
Кистенева Лидия Борисовна, Кружкова И.С. (Москва) 20 мин

Клинические ситуации применения суспензии осельтамивира у детей на амбулаторном приеме
Гречаная Евгения Владимировна, Тарасова Л.Р. (Москва) 10 мин

СИМПОЗИУМ 28 февраля 2025 г.

Железодефицитные состояния у детей — скрытые угрозы и очевидные проблемы

Проводится при поддержке ITALFARMACO, не обеспечивается кредитами НМО

14:30–16:00 **Зал «Амур»**

Председатель: Чернов Вениамин Михайлович (Москва)

Латентный дефицит железа и железодефицитная анемия у детей и подростков: состояние проблемы и перспективы развития
Чернов Вениамин Михайлович, Тарасова И.С. (Москва) 25 мин

Сравнительный анализ фармакологических свойств препаратов железа и оптимальный выбор терапии железодефицитных состояний в педиатрии
Ших Евгения Валерьевна (Москва) 20 мин

Опыт применения современного препарата железа в терапии железодефицитной анемии у детей
Кумирова Элла Вячеславовна, Керейтова А.А. (Москва) 25 мин

Назначаем препараты железа правильно: взгляд юриста
Печерей Иван Олегович (Москва) 20 мин

Дискуссия

СИМПОЗИУМ **28 февраля 2025 г.**

Современные вызовы и возможности терапии респираторных инфекций у детей: от ОРИ до пневмонии

16:15–17:45 **Зал «Амур»**

Председатели: Куличенко Татьяна Владимировна , Булгакова Виля Ахтямовна (Москва), Козлова Людмила Вячеславовна (Смоленск)

Внебольничная пневмония у детей: проблемы диагностики и лечения в практике участкового педиатра
Козлова Людмила Вячеславовна (Смоленск) 20 мин

Эпидемический подъем заболеваемости микоплазменной пневмонией у детей, особенности течения болезни у амбулаторных и госпитализированных пациентов
Ушакова Рима Асхатовна, Зюзева Н.А., Иванова А.И. (Екатеринбург) 15 мин

Внебольничная пневмония у детей в 2023–2024 гг. по данным г. Казани
Закиров Ильнур Илгизович (Казань) 10 мин

Микоплазменная пневмония у детей: клинико-лабораторная характеристика на современном этапе
Подпорина Мария Андреевна (Томск) 15 мин

Комплексный подход к ведению детей с ОРИ: новые возможности
(доклад при поддержке «Петровакс Фарм» не обеспечивается кредитами НМО)
Булгакова Виля Ахтямовна (Москва) 30 мин

Дискуссия

ЗАЛ «ВОЛГА»

СИМПОЗИУМ **28 февраля 2025 г.**

Панельная дискуссия «Эксперты ведут расследование. Дела по бронхиальной астме»

Проводится при поддержке ООО «АстраЗенека Фармасьютикалз», не обеспечивается кредитами НМО

10:45–12:15 **Зал «Волга»**

Председатель: Вишнёва Елена Александровна (Москва)

Дело № 1. Детство. Ребенок с частыми БОС
Вишнёва Елена Александровна (Москва) 30 мин

Дело № 2. Отрочество. Подросток на терапии КДБА
Ненашева Наталья Михайловна (Москва) 30 мин

Дело № 3. Юность. Подросток с тяжелой бронхиальной астмой
Денисова Анита Робертовна (Москва) 30 мин

Дискуссия

СИМПОЗИУМ **28 февраля 2025 г.**

Респираторное здоровье детей и подростков: актуальные проблемы и подходы

12:45–14:15 **Зал «Волга»**

Председатели: Вишнёва Елена Александровна, Зайцева Ольга Витальевна (Москва)

Современные подходы к стартовой терапии аллергического ринита у детей
(доклад при поддержке ООО «Гленмарк Импэкс», не обеспечивается кредитами НМО)
Вишнёва Елена Александровна (Москва) 30 мин

Выбор муколитической терапии для лечения кашля у детей
(доклад при поддержке ООО «Опелла Хелскеа», не обеспечивается кредитами НМО)
Старостина Лада Сергеевна (Москва) 30 мин

Курение электронных сигарет и вейпов в подростковом возрасте как медико-социальная проблема
(доклад при поддержке АО «Нижфарм», не обеспечивается кредитами НМО)
Зайцева Ольга Витальевна (Москва) 30 мин

Дискуссия

СИМПОЗИУМ 28 февраля 2025 г.

Лучшие региональные практики (памяти Г.Н. Киреевой)

14:30–15:15 **Зал «Волга»**

Председатели: Аверьянов Олег Юрьевич (Екатеринбург), Руденок Дмитрий Владимирович (Челябинск)

Вступительное слово (памяти Г.Н. Киреевой)
Домрачева Эльвира Геннадьевна, Руденок Д.В. (Челябинск)

Кластерный подход к организации работы региональной детской клиники
Аверьянов Олег Юрьевич (Екатеринбург) 15 мин

Использование современных информационных технологий для профилактики нежелательных событий при проведении фармакотерапии и нутритивной поддержки в неонатологии
Пруткин Марк Евгеньевич (Екатеринбург) 15 мин

Современные подходы к управлению репутацией и работе с негативом в медицинских организациях: опыт Челябинской областной детской клинической больницы
Руденок Дмитрий Владимирович (Челябинск) 15 мин

Дискуссия

СИМПОЗИУМ 28 февраля 2025 г.

Профилактика миопии — эффективные действия на опережение

Проводится при поддержке EssilorLuxottica, не обеспечивается кредитами НМО

15:15–16:00 **Зал «Волга»**

Председатель: Ибрагимова Рано Вахидовна (Москва)

Комплексный подход к профилактике и лечению прогрессирующей миопии
Ибрагимова Рано Вахидовна (Москва) 10 мин

Профилактика миопии современными линзами у детей с факторами риска развития близорукости: первые результаты
Балашова Светлана Александровна (Москва) 10 мин

Миопия не ждет: сравнительное исследование параметров зрения при использовании очков с современными линзами у детей с впервые выявленной миопией
Кондратова Светлана Эдуардовна (Москва) 10 мин

Эффективность современных линз в комплексном контроле миопии: собственные результаты
Лобанова Ирина Владимировна (Москва) 10 мин

Дискуссия 5 мин

СИМПОЗИУМ 28 февраля 2025 г.

Современные методы коррекции нарушений органов чувств у детей

16:15–17:45 **Зал «Волга»**

Председатели: Пашков Александр Владимирович (Москва), Дворянчиков Владимир Владимирович (Санкт-Петербург)

Перспективы лечения пациентов с прогрессирующей осложненной миопией на фоне дисплазии соединительной ткани современными оптическими методами
(доклад при поддержке EssilorLuxottica, не обеспечивается кредитами НМО)
Кондратова Светлана Эдуардовна (Москва) 30 мин

Научно-организационные задачи и результаты реализации комплексной программы кохлеарной имплантации
Дворянчиков Владимир Владимирович (Санкт-Петербург) 20 мин

Современные технологии коррекции нарушений слуха
Пашков Александр Владимирович (Москва) 20 мин

Нарушение обоняния у детей: причины, диагностика, лечение
Зеленкова Ирина Валерьевна (Москва) 20 мин

Дискуссия

ЗАЛ «ЕНИСЕЙ»

СИМПОЗИУМ **28 февраля 2025 г.**

Функциональные расстройства ЖКТ у детей и подростков — разбираемся в проблеме

Проводится при поддержке ООО «Опелла Хелскеа», не обеспечивается кредитами НМО

10:45–12:15 **Зал «Енисей»**

Председатель: Булгакова Виля Ахтямовна (Москва)

Функциональные расстройства ЖКТ у детей – в поисках причины
Булгакова Виля Ахтямовна (Москва) 30 мин

Ранний детский возраст – взгляд врача-неонатолога
Турти Татьяна Владимировна (Москва) 30 мин

Пубертатный период – взгляд врача-гастроэнтеролога
Сурков Андрей Николаевич (Москва) 30 мин

Дискуссия

СИМПОЗИУМ **28 февраля 2025 г.**

Ось «микробиота — кишечник — мозг»: что нужно знать педиатру

12:45–13:30 **Зал «Енисей»**

Председатель: Сурков Андрей Николаевич (Москва)

Подходы к диагностике и лечению запоров у детей
(доклад при поддержке ООО «Опелла Хелскеа», не обеспечивается кредитами НМО)
Сурков Андрей Николаевич (Москва) 30 мин

Фундаментальные основы современных подходов оценки микробиоты толстого кишечника у детей
Ворошилина Екатерина Сергеевна, Зорников Д.Л. (Екатеринбург) 15 мин

Дискуссия

СИМПОЗИУМ **28 февраля 2025 г.**

Лабиринт боли в животе у детей. Как пройти и не заблудиться?

Проводится при поддержке ООО «Биннофарм Групп», не обеспечивается кредитами НМО

13:30–14:15 **Зал «Енисей»**

Председатели: Ипатова Мария Георгиевна, Сурков Андрей Николаевич (Москва)

Боль в животе у детей раннего возраста. Множество причин
Ипатова Мария Георгиевна (Москва) 20 мин

Функциональные расстройства органов пищеварения у детей в свете последних клинических рекомендаций
Сурков Андрей Николаевич (Москва) 20 мин

Дискуссия 5 мин

СИМПОЗИУМ 28 февраля 2025 г.

Современные вызовы в детской гастроэнтерологии и пути решения

Проводится при поддержке ООО «Эбботт Лэбораториз», не обеспечивается кредитами НМО

14:30–16:00 Зал «Енисей»

Председатели: Кондратьева Елена Ивановна (Москва), Файзуллина Резеда Абдулахатовна (Казань)

Вторичная панкреатическая недостаточность
Устюжанина Маргарита Александровна (Екатеринбург) 20 мин

Наследственные формы панкреатической недостаточности: информационные технологии для быстрого принятия решений
Кондратьева Елена Ивановна (Москва) 20 мин

Наследственный панкреатит у детей: хирургические возможности
Ефременков Артем Михайлович (Москва) 20 мин

Запор в практике педиатра: роль микробиоты и современные аспекты лечения
Файзуллина Резеда Абдулахатовна (Казань) 20 мин

Дискуссия 10 мин

СИМПОЗИУМ 28 февраля 2025 г.

Актуальные проблемы детской гастроэнтерологии и гепатологии

16:15–17:45 Зал «Енисей»

Председатели: Сурков Андрей Николаевич (Москва), Корниенко Елена Александровна (Санкт-Петербург)

Эозинофильный эзофагит: современные возможности диагностики и лечения
(доклад при поддержке АО «Санофи Россия», не обеспечивается кредитами НМО)
Корниенко Елена Александровна (Санкт-Петербург) 30 мин

Современные стратегии лечения хронического панкреатита у детей
Кисленко Алина Александровна, Разумовский А.Ю., Хавкин А.И. (Москва) 20 мин

Метаболический профиль детей с хроническим гепатитом С
Никифорова Александра Олеговна (Санкт-Петербург) 10 мин

Хронический гепатит С у детей через призму клинических рекомендаций
Грешнякова Вера Александровна (Санкт-Петербург) 10 мин

Региональный опыт ведения детей с синдромом короткой кишки
Тропина Елена Павловна (Тюмень) 15 мин

Дискуссия 5 мин

ЗАЛ «ЛАДОГА»

XVIII МЕЖДУНАРОДНЫЙ ФОРУМ ДЕТСКИХ ХИРУРГОВ, УРОЛОГОВ-АНДРОЛОГОВ И ТРАВМАТОЛОГОВ-ОРТОПЕДОВ

СИМПОЗИУМ **28 февраля 2025 г.**

Хирурги — педиатрам: как не пропустить хирургическую патологию

10:45–12:15 **Зал «Ладога»**

Председатели: Свободов Андрей Андреевич (Красногорск), Комарова Елена Владимировна, Ивардава Марика Индикоевна (Москва)

Скрытые проявления патологии дуги аорты в педиатрической практике
Морозов Александр Александрович (Красногорск) 10 мин

Патология челюстно-лицевой области в практике врача-педиатра
Овчинников Игорь Александрович (Красногорск) 10 мин

Современные подходы к лечению стеноза носослезного канала в условиях многопрофильного детского стационара
Черников Максим Викторович (Красногорск) 10 мин

Коррекция деформаций грудной клетки у детей
Маккаева Зухра Мухтаровна (Красногорск) 10 мин

Роботические операции в детской хирургии
Степаненко Никита Сергеевич (Красногорск) 10 мин

Синдром компрессии левой почечной вены: взгляд рентгенхирурга на проблему
Комиссаров Михаил Игоревич (Красногорск) 10 мин

Современные подходы к лечению переломов костей конечностей у детей и подростков
Ланцов Владимир Владимирович (Красногорск) 10 мин

Влияние диспластического развития тазобедренного сустава на структуру ортопедической патологии у детей
Иванов Алексей Валерьевич (Красногорск) 10 мин

Телемедицина как инструмент в диагностике и лечении хирургической патологии
Полищук Никита Сергеевич (Красногорск) 10 мин

Дискуссия

V ВСЕРОССИЙСКАЯ КОНФЕРЕНЦИЯ С МЕЖДУНАРОДНЫМ УЧАСТИЕМ «ПРИОРИТЕТЫ И ЗАДАЧИ РАЗВИТИЯ СОЦИАЛЬНОЙ ПЕДИАТРИИ»

СИМПОЗИУМ **28 февраля 2025 г.**

Социальная педиатрия: между прошлым и будущим (памяти доктора медицины К.А. Раухфуса, к 190-летию, профессоров П.М. Аргутинского-Долгорукова, к 175-летию, и М.С. Маслова, к 140-летию со дня рождения)

12:45–14:15 **Зал «Ладога»**

Председатели: Альбицкий Валерий Юрьевич, Баранов Александр Александрович, Устинова Наталия Вячеславовна (Москва)

Вступительное слово (памяти доктора медицины К.А. Раухфуса, профессоров П.М. Аргутинского-Долгорукова и М.С. Маслова)
Устинова Наталия Вячеславовна, Альбицкий Валерий Юрьевич (Москва) 10 мин

Проблемы и достижения советской системы охраны здоровья детей в годы Великой Отечественной войны
Альбицкий Валерий Юрьевич, Шер С.А. (Москва) 15 мин

Психическое здоровье детей и подростков: современные вызовы и пути решения
Батышева Татьяна Тимофеевна (Москва) 15 мин

Реанимационно-консультативные центры (РКЦ). История создания, развитие, состояние
Ваганов Николай Николаевич (Москва) 15 мин

Охрана здоровья подростков России в рамках государственной молодежной политики
Чичерин Леонид Петрович, Щепин В.О. (Москва) 15 мин

«Будущее принадлежит медицине предупредительной» (Н.И. Пирогов)
Магомедьяева Светлана Русланбиевна (Санкт-Петербург) 15 мин

Дискуссия 5 мин

СИМПОЗИУМ **28 февраля 2025 г.**

Организация работы детской поликлиники: инновационные подходы и технологии

14:30–16:00 **Зал «Ладога»**

Председатели: Альбицкий Валерий Юрьевич (Москва), Ким Андрей Вячеславович (Санкт-Петербург), Безменов Петр Васильевич (Москва)

Актуальные проблемы преемственности первичной медико-санитарной помощи подросткам и молодежи
Ким Андрей Вячеславович, Ерина М.Ю., Рябуха Е.А. (Санкт-Петербург) 20 мин

Взаимодействие педиатрической и психиатрической службы: вызовы и решения
Безменов Петр Васильевич (Москва) 15 мин

Организация ранней помощи в БУ «Сургутская городская клиническая поликлиника № 5
Шипилова Галина Николаевна (Сургут) 15 мин

Возможности реализации персонализированного подхода к формированию здоровья детей на амбулаторно-поликлиническом этапе
Жданова Людмила Алексеевна, Иванова И.В., Салова М.Н. (Иваново) 15 мин

Опыт дистанционного сопровождения вызывающего до прибытия бригады СМП: сложности и перспективы
Хисамов Артем Борисович, Анисимова С.Н., Ольшевский А.С. (Москва) 15 мин

Организация работы отделения медико-социальной помощи детскому населению. Опыт работы ГАУЗ ТО «Городская поликлиника № 5» (Тюмень)
Носкова Анастасия Станиславовна (Тюмень) 10 мин

Дискуссия

СИМПОЗИУМ 28 февраля 2025 г.

Ребенок с аутизмом на приеме в детской поликлинике: что делать?

16:15–17:45 **Зал «Ладога»**

Председатели: Намазова-Баранова Лейла Сеймуровна, Устинова Наталия Вячеславовна (Москва), Жданова Людмила Алексеевна (Иваново)

Клинические рекомендации по расстройствам аутистического спектра: применение в работе детской поликлиники
Портнова Анна Анатольевна (Москва) 15 мин

Мультидисциплинарное сопровождение детей с аутизмом: что есть и чего нет в клинических рекомендациях
Горбунова Елена Алексеевна, Намазова-Баранова Л.С., Устинова Н.В. (Москва) 15 мин

Информированность участкового педиатра, педагогов и родителей о расстройствах аутистического спектра. Масштаб проблемы
Бобошко Ирина Евгеньевна, Жданова Л.А. (Иваново) 15 мин

Генетика аутизма: почему важно направлять на консультацию к генетику
Смирнова Ольга Яковлевна, Журкова Н.В. (Москва) 15 мин

Сурдологическое сопровождение детей с аутизмом
Фатахова Мадина Тажидиновна (Москва) 15 мин

Коморбидность РАС и нарушений зрения. Особенности междисциплинарного сопровождения
Кузьмин Никита Дмитриевич (Чебоксары) 15 мин

Дискуссия

ЗАЛ «КОНГРЕСС-ЗАЛ № 1»

КРУГЛЫЙ СТОЛ — 1 марта 2025 г.

Совещание главных внештатных специалистов Минздрава России. Заседание профильной комиссии по педиатрии и детской профилактической медицине. Резервы улучшения качества медицинской помощи детям

9.00–10.30 — **Зал «Конгресс-зал № 1»**

Модераторы: Шешко Елена Леонидовна, Чумакова Ольга Васильевна, Куличенко Татьяна Владимировна, Харькин Андрей Валерьевич (Москва), Иванов Дмитрий Олегович (Санкт-Петербург)

Улучшение качества медицинской помощи детям с инфекционной патологией
Куличенко Татьяна Владимировна, Харькин А.В., Пыталь А.В. (Москва) — 30 мин

Опыт работы службы детской санитарной авиации Республики Башкортостан в региональной медицинской информационно-аналитической системе
Юсупов Эмиль Рафаэлевич, Семавина Л.Ю. (Уфа) — 10 мин

Опыт организации работы службы детской санитарной авиации и реанимационно-консультативного центра в Луганской Народной Республике
Клименко Лилия Владиславовна, Манищенков С.Н., Шибина Е.Д., Ламонов Е.И. (Луганск) — 15 мин

Опыт работы службы детской санитарной авиации и реанимационно-консультативного центра в Приморской крае
Гривачевская Анжелика Александровна, Зеленкова И.С. (Владивосток) — 15 мин

Опыт работы службы детской санитарной авиации и реанимационно-консультативного центра в Республике Татарстан
Тимофеева Анна Ярославовна (Казань) — 10 мин

Дискуссия — 10 мин

РАЗБОР КЛИНИЧЕСКИХ СЛУЧАЕВ

СИМПОЗИУМ — 1 марта 2025 г.

Консилиум ревматолога и педиатра

10:45–12.15 — **Зал «Конгресс-зал № 1»**

Модераторы: Валиева Сания Ириковна, Настаушева Татьяна Леонидовна, Куличенко Татьяна Владимировна (Москва)

Маски ревматологических заболеваний у детей
Ялаева Лина Фаруасовна (Уфа) — 15 мин

Наследственная сенсорно-вегетативная нейропатия с нечувствительностью к боли в практике врача-ревматолога
Коровкина Татьяна Ивановна (Нижний Новгород) — 15 мин

Клинические случаи болезни Бехчета у детей
Пазгалева Юлия Леонидовна (Череповец) — 15 мин

Бехчетоподобный аутовоспалительный синдром у ребенка с туберкулезом внутригрудных лимфатических узлов
Лагутина Екатерина Андреевна, Вахлярская С.С., Кондратенко И.В. (Москва) 15 мин

Кожный васкулит в практике ревматолога
Вахлярская Светлана Сергеевна, Лагутина Е.А., Цимбалова Е.Г. (Москва) 15 мин

Панофтальмит у девочки-подростка
Куличенко Татьяна Владимировна, Лашкова Ю.С, Лагутина Е.А. (Москва) 10 мин

Дискуссия 5 мин

СИМПОЗИУМ 1 марта 2025 г.

От синдрома к диагнозу

12:45–14:15 Зал «Конгресс-зал № 1»

Модераторы: Заплатников Андрей Леонидович (Москва), Вахлова Ирина Вениаминовна (Екатеринбург), Цимбалова Екатерина Георгиевна, Куличенко Татьяна Владимировна (Москва)

Хроническая диарея у ребенка: трудности диагностического поиска
Ахматова Юлия Марсовна, Камалова А.А., Низамова Р.А. (Казань) 10 мин

Нарушение конъюгации билирубина в практике педиатра. Болезнь Жильбера – это не опасно?
Хорошева Елена Юрьевна, Спирина Е.И., Танзыбаев А.В. (Тюмень) 15 мин

Гепатотоксичность в стационаре: что мы знаем?
Смирнова Елена Викторовна, Зимин С.Б., Власова А.В. (Москва) 10 мин

Ключевая роль анамнеза в диагностике геморрагического синдрома
Балакирева Елена Александровна, Савкина Т.А., Романова Т.А. (Белгород) 15 мин

Внекишечные симптомы как ведущее проявление воспалительного заболевания кишечника
Зарипова Айната Абдулхафизовна, Петерс С.С. (Екатеринбург) 10 мин

Парезы и парестезии: истина в деталях
Иванов Артем Александрович, Лашкова Ю.С., Куличенко Т.В. (Москва) 15 мин

Дискуссия 15 мин

СИМПОЗИУМ 1 марта 2025 г.

Один раз увидишь — навсегда запомнишь!

14:30–16.00 **Зал «Конгресс-зал № 1»**

Модераторы: Заплатников Андрей Леонидович, Коновалов Иван Вячеславович, Куличенко Татьяна Владимировна (Москва)

Синдром ROHAD у детей: клинические случаи
Карпова Ольга Александровна, Бегиева Г.Р., Шаяпова Д.Т. (Казань) 15 мин

Клинические маски гомоцистинурии у ребенка 15 лет
Вахлова Ирина Вениаминовна, Бахарева Л.И., Беглянина О.А. (Екатеринбург) 15 мин

Как не совершить ошибку: история одного заболевания
Шаршов Федор Геннадьевич, Фрост Л.Н., Сорокин А.А. (Ростов-на-Дону) 15 мин

Все знают, да не многие видели
Смыков Артем Юрьевич, Хандога В.Ю., Абуев И.У. (Ростов-на-Дону) 15 мин

Нейроэндокринная клеточная гиперплазия: трудный путь к диагнозу
Карпенко Максим Александрович, Овсянников Д.Ю. (Москва) 15 мин

Дискуссия 15 мин

СИМПОЗИУМ 1 марта 2025 г.

Дела сердечные и легочные

16:15–17:45 **Зал «Конгресс-зал № 1»**

Модераторы: Заплатников Андрей Леонидович, Харькин Андрей Валерьевич, Куличенко Татьяна Владимировна (Москва)

Миокардит: все ли мы знаем, когда ставим диагноз?
Лукаш Ульяна Вячеславовна, Кузнецова А.А., Мирошниченко В.П. (Москва) 15 мин

Симптомы поражения легких у новорожденных как манифестация редкой болезни
Старевская Светлана Валерьевна, Вабишевич В.А., Василевич А.С. (Санкт-Петербург) 20 мин

Маски кардиологических заболеваний у детей
Осипенко Екатерина Юрьевна, Веретенникова Г.Д., Сташкевич Т.В. (Брянск) 20 мин

Сосуды, шунты, протоки. Редкие клинические случаи
Лашкова Юлия Сергеевна, Кузнецов И.С., Иванов А.А. (Москва) 15 мин

Дискуссия 20 мин

ЗАЛ «КОНГРЕСС-ЗАЛ № 2»

VI САММИТ МЕДИЦИНСКИХ СПЕЦИАЛИСТОВ И ОРГАНИЗАТОРОВ ЗДРАВООХРАНЕНИЯ «НУТРИТИВНЫЕ КОМПОНЕНТЫ ПРОГРАММИРОВАНИЯ ЗДОРОВЬЯ»

СИМПОЗИУМ **1 марта 2025 г.**

Здоровье ребенка и мультидисциплинарный подход к управлению детским питанием

Проводится при поддержке «МАМАКО», не обеспечивается кредитами НМО

9:00–9:45 **Зал «Конгресс-зал № 2»**

Председатель: Беляева Ирина Анатольевна (Москва)

Профилактика нарушений детского здоровья: от индивидуализации питания к моделированию состава кишечной микробиоты
Беляева Ирина Анатольевна (Москва) 20 мин

Снижение рисков развития пищевой аллергии у детей – ключ к здоровью
Левина Юлия Григорьевна (Москва) 20 мин

Дискуссия 5 мин

СИМПОЗИУМ **1 марта 2025 г.**

Прикормы вчера — сегодня — завтра

Проводится при поддержке H&N (Health & Nutrition), не обеспечивается кредитами НМО

9:45–10:30 **Зал «Конгресс-зал № 2»**

Председатели: Пырьева Екатерина Анатольевна, Сорвачева Татьяна Николаевна (Москва)

Контроль критически важных нутриентов в питании ребенка первого года жизни. Роль индустрии
Пырьева Екатерина Анатольевна (Москва) 20 мин

Основные ошибки в введении прикорма в практике врача-педиатра
Евдокимова Татьяна Анатольевна (Москва) 20 мин

Дискуссия 5 мин

СИМПОЗИУМ 1 марта 2025 г.

Траектория питания детей раннего возраста. От вскармливания до прикорма

Проводится при поддержке АО «ПРОГРЕСС», не обеспечивается кредитами НМО

10:45–12:15 Зал «Конгресс-зал № 2»

Председатели: Пырьева Екатерина Анатольевна, Сорвачева Татьяна Николаевна, Беляева Ирина Анатольевна (Москва)

Искусственное вскармливание. От накормить до генотипирования. Все ли так однозначно в стремлении к совершенству
Сорвачева Татьяна Николаевна (Москва) 30 мин

Подсказки для педиатра при выборе оптимального питания
Беляева Ирина Анатольевна (Москва) 30 мин

Траектория питания ребенка раннего возраста
Пырьева Екатерина Анатольевна (Москва) 30 мин

Дискуссия

СИМПОЗИУМ 1 марта 2025 г.

Актуальные темы детской нутрициологии и диетологии

12:45–13:30 Зал «Конгресс-зал № 2»

Председатели: Намазова-Баранова Лейла Сеймуровна, Украинцев Сергей Евгеньевич (Москва)

Диалог экспертов «У природы были миллионы лет», или Успевает ли адаптация смесей за эволюцией грудного молока?
Намазова-Баранова Лейла Сеймуровна, Украинцев Сергей Евгеньевич (Москва) 45 мин

СИМПОЗИУМ 1 марта 2025 г.

От диверсификации питания младенца — к здоровому рациону детства

13:30–14:15 Зал «Конгресс-зал № 2»

Председатель: Беляева Ирина Анатольевна (Москва)

Каша без добавленного сахара: миф или правда? Чем плох гидролиз?
(доклад при поддержке ООО «ХИРОУ РУС», не обеспечивается кредитами НМО)
Беляева Ирина Анатольевна (Москва) 30 мин

Роль факторов питания в формировании сна младенца
Турти Татьяна Владимировна (Москва) 15 мин

Дискуссия

СИМПОЗИУМ 1 марта 2025 г.

Инновационные стратегии контроля пищевой аллергии: от купирования симптомов к ремодуляции иммунного ответа

Проводится при поддержке ООО «Нутриция», не обеспечивается кредитами НМО

14:30–16:00 Зал «Конгресс-зал № 2»

Председатель: Намазова-Баранова Лейла Сеймуровна (Москва)

Пищевая аллергия и нарушение микробиоты: что первично?
Ткаченко Михаил Арнольдович (Израиль) 25 мин

Иммунологические основы эффективности элиминационной диеты: от динамики кожных симптомов к восстановлению пищевой толерантности
Новик Геннадий Айзикович (Санкт-Петербург) 25 мин

Аминокислотные смеси с синбиотическим комплексом: больше чем купирование симптомов аллергии
Мигачева Наталья Бегиевна (Самара) 25 мин

Дискуссия 15 мин

СИМПОЗИУМ 1 марта 2025 г.

Ребенок с задержкой роста: от диагностики причин к практическим рекомендациям по ведению

Проводится при поддержке ООО «Нутриция», не обеспечивается кредитами НМО

16:15–17:45 Зал «Конгресс-зал № 2»

Председатели: Вишнёва Елена Александровна, Пырьева Екатерина Анатольевна (Москва)

Недостаточность питания у детей: системный и индивидуальный подход к решению проблемы
Пырьева Екатерина Анатольевна (Москва) 25 мин

Нутритивная поддержка неврологических пациентов: фокус на особые потребности
Камалова Аэлита Асхатовна, Рахмаева Р.Ф. (Казань) 25 мин

Нехирургические аспекты ведения детей с врожденными пороками сердца
Бокерия Екатерина Леонидовна (Москва) 25 мин

Дискуссия 15 мин

ЗАЛ «КОНГРЕСС-ЗАЛ № 3»

XIV ЕВРАЗИЙСКИЙ ФОРУМ ПО РЕДКИМ БОЛЕЗНЯМ

СИМПОЗИУМ 1 марта 2025 г.

Редкие заболевания в практике педиатра

Проводится при поддержке ООО «ПиТиСи Терапьютикс», не обеспечивается кредитами НМО

9:00–10:30 Зал «Конгресс-зал № 3»

Председатели: Захарова Екатерина Юрьевна, Михайлова Светлана Витальевна (Москва)

Возможности диагностики дефицита AADC
Захарова Екатерина Юрьевна (Москва) 20 мин

Что скрывается под «масками» церебрального паралича и эпилепсии?
Михайлова Светлана Витальевна (Москва) 30 мин

Клинический случай постановки диагноза дефицита AADC по данным международной литературы
Кекеева Татьяна Николаевна (Москва) 20 мин

Необъяснимое увеличение АЛТ/АСТ, подумайте о мышечной дистрофии Дюшенна
Сурков Андрей Николаевич (Москва) 20 мин

СИМПОЗИУМ 1 марта 2025 г.

На что обратить внимание, если на приеме пациент с необычным фенотипом?

Проводится при поддержке ООО «Кьези Фармасьютикалс», не обеспечивается кредитами НМО

10:45–12:15 Зал «Конгресс-зал № 3»

Председатели: Намазова-Баранова Лейла Сеймуровна, Вашакмадзе Нато Джумберовна (Москва)

Орфанная настороженность педиатра
Намазова-Баранова Лейла Сеймуровна (Москва) 10 мин

Орфанная болезнь с мультисистемным поражением: клинические вызовы и подходы
Вашакмадзе Нато Джумберовна (Москва) 25 мин

Так ли безобидны ксантомы?
Садыкова Динара Ильгизаровна (Казань) 25 мин

Инсулинорезистентность в сочетании с потерей подкожно-жировой клетчатки — стратегия диагностики и лечения
Лаптев Дмитрий Никитич (Москва) 25 мин

Дискуссия 5 мин

СИМПОЗИУМ 1 марта 2025 г.

Современные вызовы оказания медицинской помощи пациентам с нейрональным цероидным липофусцинозом 2-го типа (НЦЛ2)

Проводится при поддержке ООО «Свикс Хэлскеа», не обеспечивается кредитами НМО

12:45–14:15 Зал «Конгресс-зал № 3»

Председатели: Вашакмадзе Нато Джумберовна, Белоусова Елена Дмитриевна, Михайлова Светлана Витальевна (Москва)

Анализ трудностей ранней диагностики у пациентов с НЦЛ2
Белоусова Елена Дмитриевна (Москва) 30 мин

Пятилетний опыт оказания медицинской помощи пациентам с НЦЛ2
Михайлова Светлана Витальевна (Москва) 30 мин

Дифференциальная диагностика НЦЛ2: взгляд генетика
Журкова Наталия Вячеславовна (Москва) 20 мин

Дискуссия 10 мин

СИМПОЗИУМ 1 марта 2025 г

Маски редких заболеваний

14:30–15:15 Зал «Конгресс-зал № 3»

Председатель: Вашакмадзе Нато Джумберовна (Москва)

Неврологические маски орфанных заболеваний
(доклад при поддержке ООО «Нутриция», не обеспечивается кредитами НМО)
Савельева Наталья Николаевна (Самара) 30 мин

Генодерматозы в практике педиатра
Максимова Юлия Владимировна (Новосибирск) 15 мин

СИМПОЗИУМ 1 марта 2025 г.

Синдром Хантера — новые возможности терапии пациентов с нейропатической формой

Проводится при поддержке ООО «Нанолек», не обеспечивается кредитами НМО

15:15–16:00 Зал «Конгресс-зал № 3»

Председатель: Вашакмадзе Нато Джумберовна (Москва)

Вступление. Что нового в клинических рекомендациях для лечения МПС II?
Вашакмадзе Нато Джумберовна (Москва) 5 мин

Практика клинической оценки пациента с нейропатической формой МПС II на региональном уровне
Сопрунова Ирина Владимировна (Астрахань) 5 мин

Комплексная клиническая оценка пациента с нейропатической формой МПС II в федеральном центре
Михайлова Светлана Витальевна (Москва) 10 мин

Психометрическая оценка пациента с нейропатической формой МПС II
Менделевич Ольга Владимировна (Москва) 5 мин

Резервуар Оммайа — особенности ведения пациентов с нейропатической формой МПС II
Рещиков Дмитрий Александрович (Москва) 5 мин

Открытая, пострегистрационная наблюдательная программа оценки нового препарата в реальной клинической практике
Михайлова Светлана Витальевна (Москва) 10 мин

Важные выводы
Вашакмадзе Нато Джумберовна (Москва) 5 мин

СИМПОЗИУМ 1 марта 2025 г.

Диагностика и ведение редких форм рахита: на что обратить внимание педиатру

Проводится при поддержке ООО «Свикс Хэлскеа», не обеспечивается кредитами НМО

16:15–17:45 Зал «Конгресс-зал № 3»

Председатели: Куликова Кристина Сергеевна, Тюльпаков Анатолий Николаевич (Москва), Кенис Владимир Маркович (Санкт-Петербург)

Рахит — новый взгляд на проблему
Куликова Кристина Сергеевна (Москва) 20 мин

Всем ли нужен витамин D?
Тюльпаков Анатолий Николаевич (Москва) 20 мин

Рентгенологическая оценка тяжести проявлений рахита с помощью шкалы RSS
Кенис Владимир Маркович (Санкт-Петербург) 20 мин

Деформация нижних конечностей у детей с рахитоподобными заболеваниями: что должен знать педиатр
Мельченко Евгений Викторович (Санкт-Петербург) 20 мин

Дискуссия 10 мин

ЗАЛ «АМФИТЕАТР»

VI ВСЕРОССИЙСКАЯ КОНФЕРЕНЦИЯ ДЕТСКИХ ДЕРМАТОЛОГОВ

СИМПОЗИУМ 1 марта 2025 г.

Атопический дерматит: экспертное мнение от диагностики до лечения

Проводится при поддержке АО «Санофи Россия», не обеспечивается кредитами НМО

9:00–10:30 Зал «Амфитеатр»

Председатель: Мурашкин Николай Николаевич (Москва)

Всегда ли сыпь и зуд у ребенка — это атопический дерматит?
Амбарчян Эдуард Тигранович (Москва) 15 мин

Лечить или не лечить: невидимые последствия неконтролируемого течения заболевания
Мурашкин Николай Николаевич (Москва) 15 мин

Возможно ли изменить естественное течение атопического марша?
Трусова Ольга Валерьевна (Санкт-Петербург) 15 мин

Клинические заметки из собственной практики
Макарова Гульназ Ульфатовна (Уфа) 15 мин

Практические аспекты ведения детей с тяжелым атопическим дерматитом
Никонова Екатерина Сергеевна (Москва) 15 мин

Дискуссия 15 мин

СИМПОЗИУМ 1 марта 2025 г.

Микробиом кожи — ключ к здоровью ребенка

10:45–12:15 Зал «Амфитеатр»

Председатель: Намазова-Баранова Лейла Сеймуровна (Москва)

Микробиом кожи: как защитить с рождения и не дать развиться болезням?
Намазова-Баранова Лейла Сеймуровна (Москва) 25 мин

Микробиом кожи: как вылечить акне?
Аравийская Елена Роальдовна (Санкт-Петербург),
Мурашкин Николай Николаевич (Москва) 25 мин

Микробиом кожи: как не допустить обострение атопического дерматита?
Левина Юлия Григорьевна (Москва) 25 мин

Дискуссия 15 мин

СИМПОЗИУМ 1 марта 2025 г.

Генетические заболевания кожи у детей

12:45–13:30 **Зал «Амфитеатр»**

Председатель: Иванчиков Владислав Владимирович (Москва)

Ведение пациентов с буллезным эпидермолизом: фокус на раневой процесс
(доклад при поддержке ООО «Кьези Фармасьютикалс», не обеспечивается кредитами НМО)
Амбарчян Эдуард Тигранович (Москва) 30 мин

Исчезающие поражения кожи у новорожденных
Иванчиков Владислав Владимирович (Москва) 15 мин

СИМПОЗИУМ 1 марта 2025 г.

Через призму терапии атопического дерматита
Проводится при поддержке ООО VIATRIS, не обеспечивается кредитами НМО

13:30–14:15 **Зал «Амфитеатр»**

Председатель: Намазова-Баранова Лейла Сеймуровна (Москва)

О коже ребенка замолвите слово...
Намазова-Баранова Лейла Сеймуровна (Москва) 10 мин

От клинических рекомендаций к реальной практике лечения атопического дерматита
Эфендиева Камилла Евгеньевна (Москва) 15 мин

Возможность модификации заболевания и аспекты применения пимекролимуса при атопическом дерматите у детей
Мурашкин Николай Николаевич (Москва) 15 мин

Дискуссия 5 мин

СИМПОЗИУМ 1 марта 2025 г.

В записную книжку педиатра: дерматокосметические средства во врачебной практике
Проводится при поддержке ООО «Пьер Фабр», не обеспечивается кредитами НМО

14:30–16:00 **Зал «Амфитеатр»**

Председатель: Мурашкин Николай Николаевич (Москва)

Роль эмолентов в профилактике атопического дерматита и пищевой сенсибилизации в раннем возрасте: аргументы «за» и «против»
Мурашкин Николай Николаевич (Москва) 30 мин

Атипичные проявления атопического дерматита: важные акценты для профессионалов
Аравийская Елена Роальдовна (Санкт-Петербург) 30 мин

Пеленочный дерматит. Он? Не он? И что делать?
Амбарчян Эдуард Тигранович (Москва) 30 мин

Дискуссия

ПАНЕЛЬНАЯ ДИСКУССИЯ 1 марта 2025 г.

Жизнь после стационара: особенности реабилитации пациентов с тяжелыми кожными болезнями

16:15–17:45 **Зал «Амфитеатр»**

Участники дискуссии: *Намазова-Баранова Лейла Сеймуровна, Потекаев Николай Николаевич, Мурашкин Николай Николаевич, Амбарчян Эдуард Тигранович (Москва)* 90 мин

ЗАЛ «ПРЕСС-ЗАЛ»

IV ВСЕРОССИЙСКАЯ ВАКЦИНАЛЬНАЯ АССАМБЛЕЯ «ЗАЩИЩАЯ ПОКОЛЕНИЯ»

СИМПОЗИУМ **1 марта 2025 г.**

Вакцинация против пневмококковой инфекции — важная мера сохранения здоровья нации!

Проводится при поддержке ООО «ПетроваксФарм», не обеспечивается кредитами НМО

09:00–10:30 **Зал «Пресс-зал»**

Председатели: Полибин Роман Владимирович, Федосеенко Марина Владиславовна (Москва)

Эпидемиологические особенности и направления профилактики пневмококковой инфекции на современном этапе
Полибин Роман Владимирович (Москва) 25 мин

Вакцинация против пневмококковой инфекции: актуальные практические вопросы для педиатра
Федосеенко Марина Владиславовна (Москва) 25 мин

Вакцинация взрослых от пневмококковой инфекции: приоритетные группы
Дроздова Любовь Юрьевна (Москва) 25 мин

Дискуссия 15 мин

СИМПОЗИУМ **1 марта 2025 г.**

Вакцинация длиною в жизнь

Проводится при поддержке ООО «Нацимбио», не обеспечивается кредитами НМО

10:45–12:15 **Зал «Пресс-зал»**

Председатель: Никитин Игорь Геннадиевич (Москва)

Клещевой энцефалит сегодня: современные научные представления, патоморфоз, терапевтические и профилактические стратегии
Конькова-Рейдман Алена Борисовна (Челябинск) 25 мин

«Недетские» инфекции: защита на протяжении жизни
Ртищев Алексей Юрьевич (Москва) 25 мин

Вакцинация пациентов с аллергическими заболеваниями
Эфендиева Камилла Евгеньевна (Москва) 25 мин

Дискуссия 15 мин

СИМПОЗИУМ 1 марта 2025 г.

Региональные календари иммунопрофилактики, лучшие практики

Проводится при поддержке АО «Санофи Россия», не обеспечивается кредитами НМО

12:45–14:15 Зал «Пресс-зал»

Председатель: Полибин Роман Владимирович (Москва)

Рациональный региональный календарь профилактических прививок
Полибин Роман Владимирович (Москва) 20 мин

Передовой опыт развития регионального календаря г. Москвы
Мазанкова Людмила Николаевна (Москва) 20 мин

Региональные возможности вакцинации детей и подростков
Гирина Асия Ахметовна (Ханты-Мансийск) 15 мин

Региональный опыт иммунизации в Новосибирской области
Ивлева Татьяна Юрьевна (Новосибирск) 15 мин

Региональный опыт иммунизации в г. Севастополе
Грыга Сергей Игоревич (Севастополь) 15 мин

Дискуссия 5 мин

СИМПОЗИУМ 1 марта 2025 г.

Новые горизонты вакцинопрофилактики в условиях современных вызовов

14:30–15:15 Зал «Пресс-зал»

Председатели: Бехтерева Мария Константиновна (Санкт-Петербург), Никитин Игорь Геннадиевич (Москва)

Профилактика ротавирусной инфекции, что нового?
(доклад при поддержке ООО «Фарм-Эйд», не обеспечивается кредитами НМО)
Бехтерева Мария Константиновна (Санкт-Петербург) 30 мин

Актуальные проблемы вакцинации у пациентов с сахарным диабетом
(доклад при поддержке ООО «Нацимбио», не обеспечивается кредитами НМО)
Никитин Игорь Геннадиевич (Москва) 10 мин

Дискуссия 5 мин

СИМПОЗИУМ 1 марта 2025 г.

Защита от респираторных инфекций на страже сохранения детского здоровья

Проводится при поддержке АО «Санофи Россия», не обеспечивается кредитами НМО

15:15–16:00 Зал «Пресс-зал»

Председатель: Намазова-Баранова Лейла Сеймуровна (Москва)

Смена парадигмы защиты против РСВ от групп риска до полной когорты
Намазова-Баранова Лейла Сеймуровна (Москва) 15 мин

Подходы к вакцинопрофилактике коклюшной инфекции в российских документах
Ртищев Алексей Юрьевич (Москва) 15 мин

Вакцинопрофилактика беременных как сохранение здоровья ребенка
Федосеенко Марина Владиславовна (Москва) 15 мин

СИМПОЗИУМ 1 марта 2025 г.

Туберкулез у детей и подростков

Проводится при поддержке ООО «Генериум», не обеспечивается кредитами НМО

16:15–17:45 Зал «Пресс-зал»

Председатели: Продеус Андрей Петрович, Клевно Надежда Ивановна, Севостьянова Татьяна Александровна (Москва)

Актуальные вопросы туберкулеза у детей и подростков в России
Клевно Надежда Ивановна, Севостьянова Т.А. (Москва) 20 мин

Вакцинопрофилактика туберкулеза у детей сегодня
Севостьянова Татьяна Александровна (Москва) 20 мин

Латентная туберкулезная инфекция. Выявление и лечение
Барышникова Лада Анатольевна (Самара) 20 мин

Вопросы раннего выявления туберкулезной инфекции детей и подростков в группах риска
Казаков Алексей Владимирович (Москва) 20 мин

Дискуссия 10 мин

ЗАЛ «А»

СИМПОЗИУМ 1 марта 2025 г.

Острая респираторная вирусная инфекция, включая грипп. От мнения экспертов к тактике врача-педиатра

Проводится при поддержке АО «Отисифарм», не обеспечивается кредитами НМО

9:00–10:30 Зал «А»

Председатели: Горелов Александр Васильевич, Селимзянова Лилия Робертовна (Москва)

Эпидемическая ситуация 2025. Частота развития и выраженности проявлений ОРВИ, гриппа
Горелов Александр Васильевич (Москва) 20 мин

Возрастные особенности иммунитета у детей. Есть ли место иммуномодуляторам в практике педиатра
Свитич Оксана Анатольевна (Москва) 20 мин

Механизм действия противовирусных препаратов. Клинические рекомендации ВОЗ 2024
Ленева Ирина Анатольевна (Москва) 20 мин

Фармакоэпидемиологическое исследование ЭГИДА в педиатрии. Выводы из анализа клинической практики
Булгакова Виля Ахтямовна (Москва) 20 мин

Дискуссия 10 мин

СИМПОЗИУМ 1 марта 2025 г.

Заболевания верхних и нижних дыхательных путей. Ключевые спорные вопросы в ведении пациентов: взгляд оториноларинголога и педиатра

Проводится при поддержке Solopharm, не обеспечивается кредитами НМО

10:45–12:15 Зал «А»

Председатели: Карпова Елена Петровна, Бережанский Павел Вячеславович (Москва), Алексеенко Светлана Иосифовна (Санкт-Петербург)

Участники дискуссии: *Бережанский Павел Вячеславович (Москва), Алексеенко Светлана Иосифовна (Санкт-Петербург), Карпова Елена Петровна (Москва)* 90 мин

СИМПОЗИУМ 1 марта 2025 г.

Индивидуальные стратегии лечения ОРИ: интеграция симптоматической терапии и иммунотерапии

Проводится при поддержке ООО «Си Эс Си ЛТД», не обеспечивается кредитами НМО

12:45–13:30 Зал «А»

Председатель: Турти Татьяна Владимировна (Москва)

Вступительное слово
Намазова-Баранова Лейла Сеймуровна (Москва) 5 мин

Дифференцированный подход к симптоматическому лечению кашля при острых респираторных инфекциях у детей
Турти Татьяна Владимировна (Москва) 20 мин

Рациональная иммунотерапия часто болеющих детей
Алексеева Анна Александровна (Москва) 20 мин

Дискуссия

СИМПОЗИУМ 1 марта 2025 г.

Частые вопросы о тонзиллитах

13:30–14:15 Зал «А»

Председатель: Зеленкова Ирина Валерьевна (Москва)

Боль в горле: тактика педиатра
(доклад при поддержке ООО «Си Эс Си ЛТД», не обеспечивается кредитами НМО)
Зеленкова Ирина Валерьевна (Москва) 30 мин

Иммунопатогенетические аспекты воспаления небных миндалин
Ганковский Виктор Анатольевич (Москва) 15 мин

Дискуссия

СИМПОЗИУМ 1 марта 2025 г.

Новый респираторный сезон 2025: способы оптимизации терапии

Проводится при поддержке ООО «Эбботт Лэбораториз», не обеспечивается кредитами НМО

14:30–16:00 Зал «А»

Председатель: Горелов Александр Васильевич (Москва)

Терапия повторных эпизодов острых респираторных инфекций у детей в условиях эпидемического сезона 2025
Мелёхина Елена Валериевна (Москва) 25 мин

Диагностика и лечение респираторного микоплазмоза у детей
Чеботарёва Татьяна Александровна (Москва) 25 мин

Способы оптимизации терапии и профилактики респираторных инфекций с позиции Клинических рекомендаций
Карпова Елена Петровна (Москва) 25 мин

Дискуссия 15 мин

СИМПОЗИУМ 1 марта 2025 г.

Энурез у детей. Новые клинические рекомендации

16:15–17:45 Зал «А»

Председатели: Селимзянова Лилия Робертовна, Каркашадзе Георий Арчилович, Гусева Наталья Борисовна (Москва)

Вступительное слово
Селимзянова Лилия Робертовна (Москва) 5 мин

Ключевые пункты и нововведения клинических рекомендаций по энурезу
Каркашадзе Георгий Арчилович (Москва) 25 мин

Алгоритм действий педиатров и других специалистов первичного звена при детском энурезе
Платонова Мария Михайловна, Селимзянова Л.Р. (Москва) 25 мин

Важные нюансы ведения детей с энурезом: о чем должен обязательно знать педиатр
Гусева Наталья Борисовна (Москва) 25 мин

Дискуссия 10 мин

ЗАЛ «В»

СИМПОЗИУМ 1 марта 2025 г.

Почему дети делают себе больно и как им помочь?

9:00–10:30 **Зал «В»**

Председатель: Менделевич Владимир Давыдович (Казань), Устинова Наталия Вячеславовна, Басова Анна Яновна (Москва)

Селфхарм и депрессия у подростков: подходы к коррекции и терапии
Менделевич Владимир Давыдович (Казань) 15 мин

Ауто- и гетероагрессивное поведение несовершеннолетних с экстремистско-террористической направленностью противоправных деяний: влияние деструктивного контента
Бадмаева Валентина Дорджиевна, Карауш И.С. (Москва) 15 мин

Самоповреждающее поведение у детей и подростков: от селфхарма до суицида
Басова Анна Яновна (Москва) 15 мин

Мотивационные особенности подростков и молодежи к здоровьесбережению
Ким Андрей Вячеславович, Самойлова О.С., Гончар Н.О., Гурьева Н.А. (Санкт-Петербург) 10 мин

Самоповреждающее поведение: о чем не знает даже психиатр?
Устинова Наталия Вячеславовна (Москва) 15 мин

Болевой синдром и самоповреждающее поведение при РАС
Мень Екатерина Евгеньевна (Москва) 10 мин

Дискуссия 10 мин

КРУГЛЫЙ СТОЛ 1 марта 2025 г.

Педагогика здоровья

10:45–12:15 **Зал «В»**

Модератор: Басюк Виктор Стефанович

Синергия дизайна, педагогики и медицины: ключевой аспект развивающей среды для детей с ОВЗ
Голубчикова Анастасия Валентиновна, Соловьёва Т.А. (Москва) 15 мин

Актуальные направления исследований современной семьи особого ребенка
Разенкова Юлия Анатольевна, Айвазян Е.Б., Соловьёва Т.А. (Москва) 15 мин

Дневная сонливость у российских школьников: популяционное исследование
Малых Сергей Борисович (Москва) 15 мин

Инновационные подходы к диагностике психологических последствий у детей, пострадавших в результате боевых действий
Ульянина Ольга Александровна, Александрова Л.А. (Москва) 15 мин

Возможности формирования психологической готовности студентов психолого-педагогических направлений подготовки к сопровождению лиц с ОВЗ и инвалидностью
Брель Елена Юрьевна (Москва) 15 мин

Дискуссия 15 мин

СЕССИЯ ДЛЯ МОЛОДЫХ УЧЕНЫХ 1 марта 2025 г.

Конкурс научных работ молодых ученых (совместно с СНК кафедры факультетской педиатрии ФГАОУ ВО РНИМУ им. Н.И. Пирогова Минздрава России (Пироговский Университет))

12:45–14:15 **Зал «В»**

СЕССИЯ ДЛЯ МОЛОДЫХ УЧЕНЫХ 1 марта 2025 г.

Конкурс научных работ молодых ученых (совместно с СНК кафедры факультетской педиатрии ФГАОУ ВО РНИМУ им. Н.И. Пирогова Минздрава России (Пироговский Университет))

14:30–16:00 **Зал «В»**

II КОНФЕРЕНЦИЯ МОЛОДЫХ УЧЕНЫХ ОТДЕЛЕНИЯ МЕДИЦИНСКИХ НАУК РАН С МЕЖДУНАРОДНЫМ УЧАСТИЕМ

СИМПОЗИУМ 1 марта 2025 г.

Учеными и врачами не рождаются, а становятся

16:15–17:45 **Зал «В»**

Председатели: Калугина Вера Геннадьевна, Сурков Андрей Николаевич (Москва), Байчетич Милица (Сербия)

Мастер-класс по проведению научных исследований с самыми уязвимыми категориями детей: от планирования до выпуска готовой лекарственной формы
Байчетич Милица (Сербия) 20 мин

Мастерство создания презентаций: ключевой элемент профессионального развития врача
Коган Светлана Алексеевна (Москва) 15 мин

Основы биомедицинской статистики в клинических исследованиях
Чащин Михаил Георгиевич (Москва) 15 мин

Научные публикации: ответы на волнующие вопросы
Калугина Вера Геннадьевна (Москва) 15 мин

Сообщение диагноза и обсуждение прогнозов с семьёй
Никушина Маргарита Михайловна (Москва) 15 мин

Дискуссия 10 мин

ЗАЛ «ВАЛДАЙ»

СИМПОЗИУМ 1 марта 2025 г.

Микронутриентная поддержка в педиатрической практике: проблемы и решения

Проводится при поддержке Bayer, не обеспечивается кредитами НМО

9:00–10:30 Зал «Валдай»

Председатель: Намазова-Баранова Лейла Сеймуровна (Москва)

Модераторы: Громова Ольга Алексеевна, Селимзянова Лилия Робертовна (Москва)

Потребность в составлении методических рекомендаций и их задачи. Распространенность витаминно-минерального дефицита у детей
Намазова-Баранова Лейла Сеймуровна (Москва) 10 мин

Периоды и ситуации повышенной потребности в микронутриентах
Вишнёва Елена Александровна (Москва) 15 мин

Распространенные дефициты микронутриентов при ожирении
Овсяник Наталья Геннадьевна (Москва) 15 мин

Лекарственно-обусловленные дефициты микронутриентов
Селимзянова Лилия Робертовна (Москва) 15 мин

Пути решения проблемы витамино-минерального дефицита: обогащение пищевых продуктов и витаминные комплексы
Чемакина Дарья Сергеевна (Тюмень) 15 мин

Дискуссия 20 мин

СИМПОЗИУМ 1 марта 2025 г.

Молекулярная диагностика в аллергологии: мост между наукой и клинической практикой

Проводится при поддержке ООО «Инмунотех», не обеспечивается кредитами НМО

10:45–11:30 Зал «Валдай»

Председатели: Эфендиева Камилла Евгеньевна, Левина Юлия Григорьевна (Москва)

Персонализированная медицина в аллергологии: роль молекулярной диагностики
Левина Юлия Григорьевна (Москва) 20 мин

От молекулы к пациенту: современные подходы в аллергодиагностике
Эфендиева Камилла Евгеньевна (Москва) 20 мин

Дискуссия 5 мин

СИМПОЗИУМ 1 марта 2025 г.

На пути к оптимизации результатов АСИТ

Проводится при поддержке «Сталлержен Гриир», не обеспечивается кредитами НМО

11:30–12:15 Зал «Валдай»

Председатели: Намазова-Баранова Лейла Сеймуровна, Ильина Наталья Ивановна (Москва)

Если мы так много знаем, почему так мало воплощаем?
Ильина Наталья Ивановна (Москва) 20 мин

Преодолеваем препятствия вместе!
Намазова-Баранова Лейла Сеймуровна (Москва) 20 мин

Дискуссия 5 мин

СИМПОЗИУМ 1 марта 2025 г.

Сложный пациент на приеме у педиатра: решаем Т2-головоломки с экспертами

Проводится при поддержке АО «Санофи Россия», не обеспечивается кредитами НМО

12:45–14:15 Зал «Валдай»

Председатель: Новик Геннадий Айзикович (Санкт-Петербург)

Собираем клинический пазл
Мурашкин Николай Николаевич (Москва) 10 мин

Разгадываем медицинский кроссворд
Новик Геннадий Айзикович (Санкт-Петербург) 10 мин

Ищем путь из лабиринта диагнозов
Амбарчян Эдуард Тигранович (Москва) 10 мин

Решаем запутанный иммунологический ребус
Левина Юлия Григорьевна (Москва) 10 мин

Дискуссия 50 мин

МАСТЕР-КЛАСС 1 марта 2025 г.

Путь к здоровой коже ребенка

14:30–15:15 Зал «Валдай»

Модераторы: Алексеева Анна Александровна, Амбарчян Эдуард Тигранович, Калугина Вера Геннадьевна, Эфендиева Камилла Евгеньевна (Москва)

Следствие ведет аллерголог
Калугина Вера Геннадьевна (Москва) 10 мин

От загадки к диагнозу
Алексеева Анна Александровна (Москва) 10 мин

Кожная головоломка с очевидным решением
Эфендиева Камилла Евгеньевна (Москва) 10 мин

Исправь меня, если сможешь
Амбарчян Эдуард Тигранович (Москва) 10 мин

Дискуссия 5 мин

СИМПОЗИУМ 1 марта 2025 г.

Диалог экспертов. «Дело о детской астме: преодолевая страхи»

Проводится при поддержке ООО «АстраЗенека Фармасьютикалз», не обеспечивается кредитами НМО

15:15–16:00 Зал «Валдай»

Председатель: Зайцева Ольга Витальевна (Москва)

Дело № 1. Ребенок с частыми БОС — от диагноза к терапии
Зайцева Ольга Витальевна (Москва) 15 мин

Дело № 2. Бронхиальная астма — стоит ли бояться диагноза и терапии
Устинова Наталия Вячеславовна (Москва) 15 мин

Дискуссия 15 мин

СИМПОЗИУМ 1 марта 2025 г.

Иммуномодуляторы и пробиотики: отделяя зерна от плевел

Проводится при поддержке АО «Сандоз», не обеспечивается кредитами НМО

16:15–17:45 Зал «Валдай»

Председатели: Намазова-Баранова Лейла Сеймуровна, Зырянов Сергей Кенсаринович (Москва)

Бактериальные лизаты: актуальность в педиатрической практике
Намазова-Баранова Лейла Сеймуровна (Москва) 20 мин

Момент истины: респираторные инфекции у детей — как лечить и профилактировать?
Вишнёва Елена Александровна (Москва) 20 мин

Антибиотик-ассоциированная диарея: проблема и решения
Ермоленко Константин Дмитриевич (Санкт-Петербург) 20 мин

Выбор пробиотика: точка зрения клинического фармаколога
Зырянов Сергей Кенсаринович (Москва) 20 мин

Дискуссия 10 мин

ЗАЛ «АМУР»

I ВСЕРОССИЙСКАЯ КОНФЕРЕНЦИЯ «КЛИНИЧЕСКАЯ ФАРМАКОЛОГИЯ В ПЕДИАТРИИ»

ПЛЕНАРНОЕ ЗАСЕДАНИЕ — 1 марта 2025 г.

Общие вопросы клинической фармакологии в педиатрии

9:00–10:30 — **Зал «Амур»**

Модераторы: Колбин Алексей Сергеевич (Санкт-Петербург), Зырянов Сергей Кенсаринович (Москва)

Лекарственные средства у детей: формирование доказательств
Колбин Алексей Сергеевич (Санкт-Петербург) — 15 мин

Безопасность лекарственной терапии в педиатрии — современные вызовы
Зырянов Сергей Кенсаринович (Москва) — 15 мин

Этические аспекты клинических исследований у детей
Грацианская Анна Николаевна (Москва) — 15 мин

Перспективы и пути решения проблем офф-лейбл назначения препаратов в педиатрии
Галустян Анна Николаевна, Сардарян И.С., Яковлева Е.Е. (Санкт-Петербург) — 15 мин

Лекарственное обеспечение многопрофильной педиатрической клиники: вызовы и решения
Резник Виталий Анатольевич, Иванов Д.О. (Санкт-Петербург) — 15 мин

Дискуссия — 15 мин

СИМПОЗИУМ — 1 марта 2025 г.

Клиническая фармакология в педиатрии — частные вопросы

10:45–12:15 — **Зал «Амур»**

Модератор: Зырянов Сергей Кенсаринович (Москва)

Лекарственные формы и технологии в обеспечении эффективности и безопасности фармакотерапии железодефицита у детей
Ших Евгения Валерьевна (Москва) — 15 мин

Артериальная гипертензия и ожирение у детей: возможности лекарственной терапии
Жданова Ольга Александровна, Батищева Г.А., Чубаров Т.В., Артющенко А.И. (Воронеж) — 15 мин

Лекарства и легочный фиброз
Бутранова Ольга Игоревна (Москва) — 15 мин

Гиперплазия десен как нежелательная реакция в педиатрии
Строк Алина Борисовна, Костылева М.Н., Костина А.В. (Москва) — 10 мин

Перспективы персонализированного подхода в профилактике дефицита витамина D у детей грудного возраста
Воробьёва Ольга Михайловна (Москва) — 15 мин

Новое качественное клиническое исследование эффективности и безопасности отечественной четырех валентной вакцины против гриппа
Харит Сусанна Михайловна (Санкт-Петербург) 10 мин

Дискуссия 10 мин

СИМПОЗИУМ 1 марта 2025 г.

Клиническая фармакология противомикробных средств в педиатрии

12:45–14:15 Зал «Амур»

Модератор: Колбин Алексей Сергеевич (Санкт-Петербург)

Данные о резистентности к антибиотикам: для чего они нужны практикующему педиатру?
Стецюк Ольга Ульяновна (Смоленск) 15 мин

Практический опыт терапевтического лекарственного мониторинга ванкомицина в детском стационаре с клиническими примерами
Горев Валерий Викторович, Власова А.В. (Москва) 15 мин

Обоснованное ограничение использования антибиотиков в детских стационарах третьего уровня субъектов РФ за 3 года: практический опыт внедрения
Власова Анна Викторовна, Куличенко Т.В., Сычев Д.А. (Москва) 15 мин

Цефтриаксон — польза или вред?
Терёхина Елизавета Николаевна (Москва) 15 мин

Нежелательные явления, связанные с применением антибактериальной терапии: анализ педиатрической практики
Федотова Марина Михайловна (Томск) 15 мин

Дискуссия 15 мин

СИМПОЗИУМ 1 марта 2025 г.

Клиническая фармакология в детской психиатрии и неврологии

14:30–16:00 Зал «Амур»

Модератор: Зырянов Сергей Кенсаринович (Москва)

Сложности персонализации психофармакотерапии в детском возрасте: где точки роста?
Иващенко Дмитрий Владимирович (Москва) 20 мин

Клинические факторы риска нежелательных реакций на фармакотерапию расстройств поведения у детей и подростков
Айсин Фарид Рафаэлевич (Москва) 20 мин

Фармакогенетика безопасности сертралина у подростков с депрессивным эпизодом
Собур Виталий Витальевич (Москва) 20 мин

Фармакотерапевтические подходы к профилактике мигрени в педиатрии
Тадтаева Зара Григорьевна (Санкт-Петербург) 20 мин

Дискуссия 10 мин

СИМПОЗИУМ 1 марта 2025 г.

Научные аспекты применения «малых доз» в педиатрии — диалог клиницистов и клинических фармакологов

Проводится при поддержке ООО «ХЕЕЛЬ РУС», не обеспечивается кредитами НМО

16:15–17:45 Зал «Амур»

Председатели: Горелов Александр Васильевич, Зырянов Сергей Кенсаринович (Москва), Колбин Алексей Сергеевич (Санкт-Петербург)

Приветственное слово
Горелов Александр Васильевич (Москва) 5 мин

Принцип работы «малых доз» в педиатрии
Калюжин Олег Витальевич (Москва) 20 мин

Доказательная медицина и современная клиническая фармакология о применении «больших и малых доз» лекарственных препаратов в лечении детей
Мелёхина Елена Валерьевна (Москва) 20 мин

Клинические исследования эффективности «малых доз» в педиатрии: научные доказательства
Карпищенко Сергей Анатольевич, Быкова О.В., Кукес И.В. (Москва) 45 мин

Дискуссия

ЗАЛ «ВОЛГА»

XVIII МЕЖДУНАРОДНЫЙ ФОРУМ ДЕТСКИХ ХИРУРГОВ, УРОЛОГОВ-АНДРОЛОГОВ И ТРАВМАТОЛОГОВ-ОРТОПЕДОВ

СИМПОЗИУМ 1 марта 2025 г.

Актуальные вопросы детской хирургии. Часть 1

9:00–10:30 **Зал «Волга»**

Председатели: Шарков Сергей Михайлович (Москва), Дворянчиков Владимир Владимирович (Санкт-Петербург)

Устранение транспозиции мошонки у детей с проксимальными формами гипоспадии
Смолин Сергей Евгеньевич, Козырев Г.В., Шарков С.М. (Москва) 15 мин

Эффективность операции Paquin у детей
Маргиева Диана Анатольевна, Шарков С.М., Козырев Г.В. (Москва) 15 мин

Комплексный подход в лечении косоглазия у детей
Артамонова Анна Вячеславовна (Москва) 15 мин

Сложные случаи одностороннего затруднения носового дыхания у детей
Андрианов Алексей Владимирович (Санкт-Петербург) 15 мин

Экссудативный средний отит у детей с аденотонзиллярной патологией
Дроздова Марина Владимировна (Санкт-Петербург) 15 мин

Дискуссия 15 мин

СИМПОЗИУМ 1 марта 2025 г.

Актуальные вопросы детской урологии-андрологии (памяти профессора П.К. Яцыка, к 85-летию со дня рождения)

10:45–12:15 **Зал «Волга»**

Председатели: Врублевский Сергей Гранитович, Яцык Сергей Павлович, Гусева Наталья Борисовна (Москва)

Вступительное слово (памяти профессора П.К. Яцыка)
Шарков Сергей Михайлович (Москва) 10 мин

Отдаленные результаты хирургического лечения гипоспадии. Актуальные вопросы
Суходольский Андрей Андреевич, Поддубный И.В., Михайлов Е.С. (Москва) 10 мин

Малоинвазивные методы лечения уретеровезикальной обструкции у детей раннего возраста
Напольников Федор Константинович (Красногорск) 10 мин

Нейрогенная дисфункция мочевого пузыря как одна из причин обструктивной уропатии у детей
Гусева Наталья Борисовна, Млынчик Е.В., Ромашин М.А. (Москва) 10 мин

Особенности метафилактики мочекаменной болезни у детей
Гусейнов Анар Яшарович (Москва) 10 мин

Пиелоэктазия или гидронефроз. Когда нужен уролог?
Врублевский Сергей Гранитович, Врублевская Е.Н., Врублевский А.С. (Москва) 10 мин

Состояние уробиома у детей с врожденной патологией мочевыводящих путей
Туров Филипп Олегович, Яцык С.П., Крапивкин А.И., Врублевский С.Г. (Москва) 10 мин

Устранение транспозиции мошонки у детей с проксимальными формами гипоспадии
Козырев Герман Владимирович, Смолин С.Е., Шарков С.М. (Москва) 10 мин

Лапароскопическая операция Боари при патологии уретеровезикального сегмента в детском возрасте
Шмыров Олег Сергеевич (Москва) 10 мин

Дискуссия

СИМПОЗИУМ 1 марта 2025 г.

Актуальные вопросы детской хирургии. Часть 2 (памяти профессора В.А. Михельсона, к 95-летию со дня рождения)

12:45–14:15 **Зал «Волга»**

Председатели: Разумовский Александр Юрьевич, Крестьяшин Владимир Михайлович, Меновщикова Людмила Борисовна, Мокрушина Ольга Геннадьевна (Москва)

Вступительное слово (памяти профессора В.А. Михельсона)
Степаненко Сергей Михайлович (Москва) 5 мин

Видеоассистированная герниопластика у новорожденных
Шумихин Василий Сергеевич, Мокрушина О.Г., Халафов Р.В., Петрова Л.В., Ерохина Н.О. (Москва) 15 мин

Обструктивные уропатии у новорожденных
Левитская Марина Владимировна, Шумихин В.С., Ерохина Н.О. (Москва) 15 мин

Трудности диагностики болезни Гиршпрунга у новорожденных
Мокрушина Ольга Геннадьевна, Халафов Р.В., Морозов Д.Д., Коломытцева Е.А. (Москва) 15 мин

Особенности острого живота у девочек
Юсифова Ульвия Исмихановна, Чундокова М.А., Ушаков К.В. (Москва) 10 мин

Тактика ведения пациентов с непаразитарными кистами селезенки
Ушаков Константин Викторович, Разумовский А.Ю., Чундокова М.А., Юсифова У.И. (Москва) 10 мин

Наш опыт и анализ эндоваскулярного лечения врожденных портосистемных шунтов у детей (Аранциев проток)
Галибин Илья Евгеньевич, Разумовский А.Ю., Подвойская И.В., Куликова Н.В., Титова Е.А. (Москва) 10 мин

Клиническое значение оценки состояния нижних мочевых путей у детей на этапе подготовки к трансплантации почек
Петрухина Юлия Владимировна, Румянцев А.Л., Меновщикова Л.Б. (Москва) 10 мин

Дискуссия

СИМПОЗИУМ 1 марта 2025 г.

Актуальные вопросы детской хирургии. Часть 3 (к юбилею члена-корреспондента РАН А.Ю. Разумовского)

14:30–16:00 **Зал «Волга»**

Председатели: Разумовский Александр Юрьевич, Крестьяшин Владимир Михайлович, Меновщикова Людмила Борисовна, Мокрушина Ольга Геннадьевна (Москва)

Расстройства мочеиспускания у детей после коррекции аноректальных мальформаций
Соттаева Зулейха Зейтуновна, Меновщикова Л.Б., Мокрушина О.Г., Смирнова Н.А. (Москва) 15 мин

Особенности течения болезни Гиршпрунга у пациентов школьного возраста
Холостова Виктория Валерьевна, Смирнов А.Н., Дехконбоев А.А., Ахмаджонов А.М. (Москва) 15 мин

Сонографическая помощь при острой хирургической патологии у детей. Примеры клинических наблюдений
Павлюченя Ольга Олеговна (Москва) 15 мин

Структура гнойно-септических заболеваний у новорожденных в Нижегородской области
Карпеева Дарья Васильевна (Нижний Новгород) 10 мин

Трудности, ошибки и их последствия в ранней диагностике и лечении острого гематогенного остеомиелита у детей
Цыбин Анатолий Александрович (Москва) 10 мин

Лапароскопия у детей с кистозными удвоениями ЖКТ
Ахматов Роман Анатольевич (Москва) 10 мин

Изолированные трахеопищеводные свищи
Зайнулабидов Ражаб Ахмедович (Москва) 10 мин

Дискуссия 5 мин

СИМПОЗИУМ 1 марта 2025 г.

Актуальные вопросы травматологии и ортопедии детского возраста

16:15–17:45 **Зал «Волга»**

Председатели: Агранович Ольга Евгеньевна (Санкт-Петербург), Крестьяшин Владимир Михайлович, Выборнов Дмитрий Юрьевич (Москва)

Деформация нижних конечностей у детей с рахитоподобными заболеваниями: что должен знать педиатр
Мельченко Евгений Викторович, Кенис В.М. (Санкт-Петербург) 10 мин

Неонатальная ортопедия: основные проблемы и пути их решения
Зимина Ольга Юрьевна, Крестьяшин В.М., Крестьяшин И.В. (Москва) 10 мин

Динамика состояния органов дыхания у детей после хирургической коррекции тяжелого нейромышечного сколиоза
Макарова Анна Валерьевна, Першин А.А., Маслак О.С., Мушкин А.Ю. (Санкт-Петербург) 10 мин

Анализ функционального состояния дыхательной системы у детей с воронкообразной деформацией грудной клетки до и после оперативного лечения
Моторенко Наталья Викторовна (Гомель) 10 мин

Лечение врожденного ложного сустава ключиц (на примере клинического случая)
Рубель Сергей Викторович, Ворончихин Е.В., Хоничев А.П., Дорохов Н.А. (Барнаул) 10 мин

Комплексное лечение больных с последствиями интранатальной травмы плечевого сплетения
Агранович Ольга Евгеньевна (Санкт-Петербург) 10 мин

Хроническая боль в коленном суставе у ребенка
Семёнов Андрей Всеволодович, Выборнов Д.Ю., Тарасов Н.И., Исаев И.Н., Коротеев В.В., Лозовая Ю.И., Трусова Н.Г. (Москва) 10 мин

Оценка полноценности и доступности информации о лечении детей с врожденной косолапостью
Кенис Владимир Маркович, Шпулев П.С. (Москва) 10 мин

Дискуссия 10 мин

ЗАЛ «ЕНИСЕЙ»

СИМПОЗИУМ 1 марта 2025 г.

Сердце ребенка как междисциплинарная проблема

9:00–10:30 **Зал «Енисей»**

Председатели: Дегтярёва Елена Александровна (Москва), Балыкова Лариса Александровна (Саранск), Садыкова Динара Ильгизаровна (Казань)

Вторичные гиперхолестеринемии при соматических заболеваниях у детей и подростков
Садыкова Динара Ильгизаровна (Казань) 15 мин

Особенности патологии кардиоваскулярной системы у детей с наследственными заболеваниями
Вашакмадзе Нато Джумберовна (Москва) 15 мин

Вовлечение сердца у детей и подростков при новой коронавирусной инфекции и в постковидном периоде
Балыкова Лариса Александровна, Ширманкина М.В. (Саранск) 15 мин

К вопросу о многообразии тонзиллогенных повреждений миокарда
Дегтярёва Елена Александровна, Новикова Ю.Ю., Кантемирова М.Г. (Москва) 15 мин

Гипотиреоз и его роль в развитии перикардита и повышенного уровня холестерина у детей
Яковлева Людмила Викторовна, Юмалин С.Х. (Уфа) 15 мин

Изменения сердечно-сосудистой системы при нервной анорексии
Максимяк Лариса Александровна, Трунина И.И. (Москва) 15 мин

Дискуссия

СИМПОЗИУМ 1 марта 2025 г.

Врожденные пороки сердца — что должен знать врач-педиатр

10:45–12:15 **Зал «Енисей»**

Председатели: Ковалев Игорь Александрович, Ким Алексей Иванович (Москва), Первунина Татьяна Михайловна (Санкт-Петербург)

Пациент с гемодинамикой Фонтена. Растем вместе
Ковалёв Игорь Александрович (Москва) 15 мин

Организация школы для семьи с ВПС
Фетисова Светлана Григорьевна, Характерова Е.В., Васичкина Е.С. (Санкт-Петербург) 15 мин

Патология аортального клапана — от новорожденных до взрослого. Проблемы и пути решения
Ким Алексей Иванович, Черногривов А.Е. (Москва) 15 мин

Особенности первичной диагностики ВПС у детей в амбулаторной практике
Авраменко Антон Алексеевич (Самара) 15 мин

Сердечная недостаточность у детей: от верификации диагноза до трансплантации сердца
Первунина Татьяна Михайловна (Санкт-Петербург) 15 мин

Мультидисциплинарный подход при ведении пациента с реноваскулярной артериальной гипертензией на фоне фиброзно-мышечной дисплазии артерии единственной левой почки
Искандарян Марине Мгеровна, Трунова Ю.А. (Екатеринбург) 10 мин

Дискуссия 5 мин

СИМПОЗИУМ 1 марта 2025 г.

Нарушения ритма и проводимости сердца у детей. Как педиатру принять правильное решение

12:45–14:15 Зал «Енисей»

Председатели: Васичкина Елена Сергеевна (Санкт-Петербург), Термосесов Сергей Артурович, Бокерия Екатерина Леонидовна (Москва)

Нарушения ритма сердца у новорожденных. Всегда ли нужна антиаритмическая терапия?
Бокерия Екатерина Леонидовна, Казанцева И.А. (Санкт-Петербург) 15 мин

«Красные флаги» нарушений ритма сердца для педиатра
Васичкина Елена Сергеевна (Санкт-Петербург) 15 мин

Нарушения процессов реполяризации у детей. Правильная интерпретация — правильная тактика лечения
Кручина Татьяна Кимовна (Санкт-Петербург) 15 мин

Синкопальные состояния у детей. Как не пропустить аритмогенную причину?
Балыкова Лариса Александровна, Шаблинова Т.С. (Саранск) 15 мин

Современные возможности интервенционного лечения аритмий у детей
Термосесов Сергей Артурович, Гарипов Р.Ш., Зарубин Д.А., Волкова Я.Ю. (Москва) 15 мин

Внезапная смерть в младенчестве и раннем детстве — поиск аритмогенных причин
Кораблева Наталья Николаевна (Сыктывкар) 10 мин

Дискуссия 5 мин

СИМПОЗИУМ 1 марта 2025 г.

Кардиологи — педиатрам: опасно ли это в спорте

14:30–16:00 Зал «Енисей»

Председатели: Макаров Леонид Михайлович (Москва), Балыкова Лариса Александровна (Саранск), Комолятова Вера Николаевна (Москва)

Желудочковая тахикардия
Комолятова Вера Николаевна (Москва) 15 мин

Нарушение процесса реполяризации
Киселёва Ирина Ивановна (Москва) 15 мин

Пароксизмальная АВ-блокада
Макаров Леонид Михайлович (Москва) 15 мин

Артериальная гипертензия
Ивянский Станислав Александрович (Саранск) 15 мин

Синкопе
Балыкова Лариса Александровна (Саранск) 15 мин

Реабилитация детей с кардиологической патологией на этапе дневного стационара: новые возможности реализации комплексного мультидисциплинарного подхода
Созонов Андрей Викторович, Кулюшина О.А. (Екатеринбург) 10 мин

Дискуссия 5 мин

СИМПОЗИУМ 1 марта 2025 г.

Такая разная артериальная гипертензия (памяти профессора Ю.Е. Вельтищева, к 95-летию со дня рождения)

16:15–17:45 Зал «Енисей»

Председатели: Леонтьева Ирина Викторовна (Москва), Никитина Ирина Леоровна (Санкт-Петербург), Козыро Инна Александровна (Беларусь)

Вступительное слово (памяти профессора Ю.Е. Вельтищева)
Леонтьева Ирина Викторовна (Москва) 5 мин

Артериальная гипертензия: от симптомов к диагнозу
Леонтьева Ирина Викторовна (Москва) 15 мин

Моногенные формы артериальной гипертензии
Аксенова Марина Евгеньевна (Москва) 15 мин

Сложности дифференциальной диагностики артериальной гипертензии у детей раннего возраста на примере стеноза почечных артерий
Козыро Инна Александровна, Прохорова И.С. (Беларусь) 15 мин

Артериальная гипертензия при нейроэндокринных заболеваниях
Никитина Ирина Леоровна (Санкт-Петербург) 15 мин

Артериальная гипертензия у детей с ожирением: особенности диагностики, лечения и профилактики в амбулаторно-поликлинических условиях
Козлова Людмила Вячеславовна, Пересецкая О.В. (Смоленск) 15 мин

Управляемые факторы риска развития артериальной гипертензии детей школьного возраста
Дианова Татьяна Ивановна, Бушуева Э.В. (Чебоксары) 10 мин

Дискуссия

ЗАЛ «ЛАДОГА»

МЕЖДУНАРОДНЫЙ ФОРУМ «ПЕДИАТРЫ МИРА — ЗА ЗДОРОВЬЕ, РАЗВИТИЕ И БЛАГОПОЛУЧИЕ ДЕТЕЙ»* INTERNATIONAL FORUM “PEDIATRICIANS OF THE WORLD — FOR THE HEALTH, DEVELOPMENT AND WELL-BEING OF CHILDREN”**

ПЛЕНАРНОЕ ЗАСЕДАНИЕ
PLENARY SESSION

1 марта 2025 г.
March 1, 2025

Дети — будущее планеты. О мерах государственной поддержки детства в Российской Федерации
Children — the future of the planet. On state support measures for childhood in the Russian Federation

9:00–10:30 **Зал «Ладога»**

Председатели: Мурашко Михаил Альбертович, Пышный Дмитрий Владимирович, Приезжева Екатерина Геннадьевна, Черепов Виктор Михайлович (Россия)

Chairmen: Mikhail Murashko, Dmitry Pyshny, Ekaterina Priezhzeva, Viktor Cherepov (Russia)

Мурашко Михаил Альбертович (Россия)
Mikhail Murashko (Russia) — 20 мин

Пышный Дмитрий Владимирович (Россия)
Dmitry Pyshny (Russia) — 20 мин

Приезжева Екатерина Геннадьевна, Галкин Дмитрий Сергеевич (Россия)
Ekaterina Priezhzeva, Dmitry Galkin (Russia) — 20 мин

Ястребов Олег Александрович (Россия)
Oleg Yastrebov (Russia) — 20 мин

Дискуссия
Discussion — 10 мин

* Совместно со II Российско-арабским форумом педиатров и IV Конгрессом педиатров Восточной Европы и Центральной Азии.

** Jointly with the II Russian-Arab Forum of Pediatricians and IV Congress of Pediatricians of Western Europe and Central Asia.

ПАНЕЛЬНАЯ ДИСКУССИЯ 1 — 1 марта 2025 г.
PANEL DISCUSSION 1 — March 1, 2025

Новые образовательные технологии в подготовке врачей-педиатров — достижения и перспективы
New educational technologies in the training of pediatricians — achievements and prospects

10:45–12:15 **Зал «Ладога»**

Председатели: Былова Надежда Александровна, Ястребов Олег Александрович, Иванов Дмитрий Олегович (Россия), Такер Навин (Индия)

Chairmen: Nadejda Bylova, Oleg Yastrebov, Dmitry Ivanov (Russia), Naveen Thacker (India)

Подходы к подготовке врачей-педиатров в мире. Вопросы признания образования — 20 мин
Былова Надежда Александровна (Россия)
Approaches to pediatrician training worldwide: issues of education recognition
Nadejda Bylova (Russia)

Формирование новых компетенций будущих врачей в условиях глобальной трансформации образования — 20 мин
Ковтун Ольга Петровна (Россия)
Formation of new competencies for future doctors in the context of global transformation of education
Olga Kovtun (Russia)

Образовательные инициативы Международной педиатрической ассоциации — 20 мин
Такер Навин (Индия)
Educational initiatives of the International Pediatric Association
Naveen Thacker (India)

Образовательные инициативы Европейской педиатрической ассоциации — 20 мин
Пьетоэлло-Мантовани Массимо (Италия)
Educational initiatives of EPA/UNEPSA
Massimo Pettoello-Mantovani (Italy)

Дискуссия — 10 мин
Discussion

ПАНЕЛЬНАЯ ДИСКУССИЯ 2 — 1 марта 2025 г.
PANEL DISCUSSION 2 — March 1, 2025

Наука на страже здоровья детей
Science in defense of children's health

12:45–14:15 **Зал «Ладога»**

Председатели: Намазова-Баранова Лейла Сеймуровна, Костин Андрей Александрович, Козлов Роман Сергеевич, Юсеф Наим Юсеф (Россия)

Chairmen: Leyla Namazova-Baranova, Andrey Kostin, Roman Kozlov, Youssef Naim Youssef (Russia)

Научное обоснование персонализации назначения меропенема недоношенным детям — 20 мин
Зырянов Сергей Кенсаринович (Россия)
Scientific rationale for the personalization of meropenem prescription in preterm infants
Sergey Zyryanov (Russia)

Цифровые технологии в контроле антибиотикорезистентности
Козлов Роман Сергеевич (Россия) 20 мин
Digital technologies in antibiotic resistance control
Roman Kozlov (Russia)

Патология хрусталика у детей: современные технологии решения проблемы, российский опыт
Юсеф Наим Юсеф (Россия) 20 мин
Pathology of the lens in children: modern technologies for solving the problem, Russian experience
Youssef Naim Youssef (Russia)

О научных исследованиях в педиатрии: российский опыт
Намазова-Баранова Лейла Сеймуровна (Россия) 20 мин
On scientific research in pediatrics: the Russian experience
Leyla Namazova-Baranova (Russia)

Рациональное использование антибиотиков в педиатрии
Байчетич Милица (Сербия) 10 мин
Rational use of antibiotics in pediatrics
Milica Bajcetic (Serbia)

Дискуссия
Discussion

ПАНЕЛЬНАЯ ДИСКУССИЯ 3 — 1 марта 2025 г.
PANEL DISCUSSION 3 — March 1, 2025

Лучшие практики охраны соматического, когнитивного и ментального здоровья детей и подростков в разных регионах мира. Часть 1. Современная система оказания медицинской помощи детям и подготовки врачей-педиатров
Best practices for protecting the somatic, cognitive, and mental health of children and adolescents in different regions of the world. Part 1. Modern system of pediatric healthcare and training of pediatricians

14:30–16:00 **Зал «Ладога»**

Председатели: Котова Евгения Григорьевна, Плутницкий Андрей Николаевич, Салагай Олег Олегович (Россия), Ковтун Ольга Петровна, Такер Навин (Индия)

Chairmen: Eugenia Kotova, Andrey Plutnitsky, Oleg Salagay (Russia), Olga Kovtun, Naveen Thacker (India)

Участники дискуссии:

Саргсян Сергей Герасимович (Армения)
Sergey Sargsyan (Armenia)

Мортада Хасан (Египет)
Hassan Mortada (Egypt)

Аль-Зуби Басим (Иордания)
Basim Al-Zoubi (Jordan)

Шамсах Абдулла (Кувейт)
Abdullah Shamsah (Kuwait)

Сулайманов Шайирбек Алибаевич (Кыргызстан)
Shaiirbek Sulaimanov (Kyrgyzstan)

Афилал Хасан (Марокко)
Hasan Afilal (Morocco)

Альхаммади Энтесар (ОАЭ)
Entesar Alhammadi (UAE)

Абу-Либде Абдусалам, Абу Джаиш Маджед (Палестина)
Abduslam Abu-Libdeh, Majed Abu Jaish (Palestine)

Ахмедова Дилором Ильхамовна (Узбекистан)
Dilorom Akhmedova (Uzbekistan)

ПАНЕЛЬНАЯ ДИСКУССИЯ 4 — 1 марта 2025 г.
PANEL DISCUSSION 4 — March 1, 2025

Лучшие практики охраны соматического, когнитивного и ментального здоровья детей и подростков в разных регионах мира. Часть 2. Национальные программы иммунизации в педиатрии
Best practices for protecting the somatic, cognitive, and mental health of children and adolescents in different regions of the world. Part 2. National immunization programs in pediatrics

16:15–17:45 **Зал «Ладога»**

Председатели: Калинин Юрий Тихонович (Россия), Такер Навин (Индия), Ералиева Ляззат (Казахстан), Байчетич Милица (Сербия)

Chairmen: Yuriy Kalinin (Russia), Naveen Thacker (India), Lyazzat Yeraliyeva (Kazakhstan), Milica Bajcetic (Serbia)

Участники дискуссии:

Такер Навин (Индия)
Naveen Thacker (India)

Вурал Мехмет (Турция)
Mehmet Vural (Turkey)

Джафарова Сабина (Азербайджан)
Sabina Jafarova (Azerbaijan)

Романова Оксана (Беларусь)
Oksana Romanova (Belarus)

Ералиева Ляззат (Казахстан)
Lyazzat Yeraliyeva (Kazakhstan)

Эль Баруди Эслам (ОАЭ)
Eslam El Baroudy (UAE)

ЗАЛ «КОНГРЕСС-ЗАЛ № 1»

СИМПОЗИУМ **2 марта 2025 г.**

Недоношенность как полиморбидная проблема: мультидисциплинарное сопровождение на стартовом и восстановительном этапе перинатальной патологии

9:00–10:30 **Зал «Конгресс-зал № 1»**

Председатели: Иванов Дмитрий Олегович, Петренко Юрий Валентинович (Санкт-Петербург), Беляева Ирина Анатольевна, Бомбардирова Елена Петровна, Турти Татьяна Владимировна (Москва)

Сердце недоношенного ребенка: новый фенотип кардиомиопатии
Мирошниченко Владимир Петрович (Москва) 10 мин

Эпизоды апноэ и периодического дыхания у недоношенных детей, страдающих БЛД-ассоциированной легочной гипертензией
Трапезникова Анна Юрьевна (Санкт-Петербург) 10 мин

Стратегия и тактика клеточной терапии у детей раннего возраста
Девялтовская Маргарита Георгиевна (Беларусь) 10 мин

ГАМК-рецепторная нейропластичность и синаптогенез развивающегося мозга человека при пренатальном воздействии алкоголя
Шушпанова Тамара Владимировна (Томск) 10 мин

Связь между микробиотой кишечника и нарушениями церебрального статуса у недоношенных детей
Никитченко Дарья Юрьевна (Беларусь) 10 мин

Предикторы неонатальной заболеваемости у поздних недоношенных детей
Приходько Евгения Александровна (Москва) 10 мин

Реабилитация недоношенных детей в поликлинике — это возможно
Суренкова Инга Николаевна (Санкт-Петербург) 10 мин

Последующее наблюдение за недоношенными детьми в Республике Беларусь: ключевые компоненты организации службы, аудит и перспективы развития
Симченко Анна Валерьевна (Беларусь) 10 мин

Оптимизация вакцинации недоношенных детей
Матыскина Наталья Владимировна (Красноярск) 10 мин

Дискуссия

СИМПОЗИУМ 2 марта 2025 г.

Вызовы XXI века: как повысить частоту и продолжительность грудного вскармливания в России?

10:45–12:15 **Зал «Конгресс-зал № 1»**

Председатели: Беляева Ирина Анатольевна, Бомбардирова Елена Петровна, Турти Татьяна Владимировна (Москва)

Грудное вскармливание: долгосрочные инвестиции в здоровье ребенка
Соколова Наталья Сергеевна (Екатеринбург) 15 мин

Стратегии поддержки грудного вскармливания: как повысить их эффективность?
Беляева Ирина Анатольевна (Москва) 20 мин

Условия успешного начала грудного вскармливания в родовспомогательном учреждении
Фурцев Владимир Иванович (Красноярск) 20 мин

Действия врача-педиатра при воспалительных заболеваниях молочных желез у кормящей женщины
Анастасова Дарья Александровна (Ростов-на-Дону) 25 мин

Предикторы и течение затяжной неконъюгированной билирубинемии у новорожденных
Курнатовская Елена Олеговна (Москва) 10 мин

Дискуссия

СИМПОЗИУМ 2 марта 2025 г.

Расстройства питания в раннем онтогенезе — фактор прогнозирования нарушений здоровья

12:45–14:15 **Зал «Конгресс-зал № 1»**

Председатели: Беляева Ирина Анатольевна, Бомбардирова Елена Петровна, Турти Татьяна Владимировна (Москва)

Важно для педиатра: как правильно оценивать физическое развитие ребенка с недостаточностью питания
Шукенбаева Регина Айратовна, Бомбардирова Е.П. (Москва) 15 мин

Микробно-метаболомный континуум у детей с расстройствами питания в первые 1000 дней жизни
Беляева Ирина Анатольевна, Турти Т.В., Бомбардирова Е.П. (Москва) 30 мин

Возможности прогнозирования неонатальной дезадаптации крупновесных детей и нарушений траектории роста в первые два года жизни
Прилуцкая Вероника Анатольевна (Беларусь) 30 мин

Особенности физического развития новорожденных и детей грудного возраста Арктической зоны России
Чебаргина Мария Александровна, Сенькевич О.А. (Хабаровск) 15 мин

Дискуссия

СИМПОЗИУМ 2 марта 2025 г.

Здоровая микробиота — что и как повреждает «родник жизни»?

14:30–16:00 **Зал «Конгресс-зал № 1»**

Председатели: Беляева Ирина Анатольевна, Бомбардирова Елена Петровна, Турти Татьяна Владимировна (Москва)

Основы современных подходов к оценке микробиома кишечника у детей в различных клинических ситуациях
Пекарева Наталья Аркадьевна, Донников А.Е., Юхименко Н.В. (Москва) 25 мин

Профилактические аспекты аллергии в диаде мать—дитя с позиции концепции «первых 1000 дней»
Турти Татьяна Владимировна (Москва) 30 мин

Ранние биомаркеры нарушения формирования оральной толерантности у младенцев первых месяцев жизни
Тихон Наталья Михайловна (Беларусь) 20 мин

Взаимосвязи состава кишечной микробиоты с молекулярным профилем IgE-опосредованной пищевой аллергии у детей 6–12 месяцев
Шукенбаева Регина Айратовна, Беляева И.А., Турти Т.В. (Москва) 10 мин

Дискуссия 5 мин

ЗАЛ «КОНГРЕСС-ЗАЛ № 2»

VI САММИТ МЕДИЦИНСКИХ СПЕЦИАЛИСТОВ И ОРГАНИЗАТОРОВ ЗДРАВООХРАНЕНИЯ «НУТРИТИВНЫЕ КОМПОНЕНТЫ ПРОГРАММИРОВАНИЯ ЗДОРОВЬЯ»

СИМПОЗИУМ **2 марта 2025 г.**

Этносредовые и нутриентные факторы здоровья подрастающего поколения

9:00–9:45 **Зал «Конгресс-зал № 2»**

Председатель: Рычкова Любовь Владимировна (Иркутск)

Этносредовые аспекты здоровья детей и подростков в современной России
Рычкова Любовь Владимировна (Иркутск) 15 мин

Некоторые особенности биоэлементного статуса учащихся г. Магадана 16–18 лет
Агеенко Кирилл Игоревич, Луговая Е.А. (Магадан) 15 мин

Молочные продукты в детском рационе как способ профилактики йододефицита и источник критически значимых микронутриентов
(доклад при поддержке H&N, не обеспечивается кредитами НМО)
Волох Олеся Игоревна, Шошина О.О. (Москва) 15 мин

Дискуссия

СИМПОЗИУМ **2 марта 2025 г.**

Все ли мы знаем об иммунитете?

Проводится при поддержке H&N, не обеспечивается кредитами НМО

9:45–10:30 **Зал «Конгресс-зал № 2»**

Председатель: Шумилов Петр Валентинович (Москва)

Ось «иммунитет—кишечник», как работает
Шумилов Петр Валентинович (Москва) 20 мин

Ось «иммунитет—кишечник», чем поддержать
Усенко Денис Валерьевич (Москва) 20 мин

Дискуссия 5 мин

СИМПОЗИУМ 2 марта 2025 г.

Нутритивная недостаточность — МАСКА, Я ТЕБЯ ЗНАЮ

10:45–12:15 **Зал «Конгресс-зал № 2»**

Председатели: Мигачева Наталья Бегиевна (Самара), Сорвачёва Татьяна Николаевна, Матинян Нуне Вануниевна (Москва)

Маски пищевой аллергии и не только
Мигачёва Наталья Бегиевна (Самара) 25 мин

Маски нутритивной недостаточности у детей-инвалидов: как распознать, оценить, восполнить?
Сорвачёва Татьяна Николаевна (Москва) 25 мин

Маски инфекции, последствия, нутритивная поддержка!
Матинян Нуне Вануниевна (Москва) 25 мин

Квиз, дискуссия 15 мин

СИМПОЗИУМ 2 марта 2025 г.

Питание и здоровье детей с первых дней жизни

12:45–14:15 **Зал «Конгресс-зал № 2»**

Председатели: Сурков Андрей Николаевич, Левина Юлия Григорьевна (Москва)

Грудное вскармливание: основы консультирования кормящей женщины
(доклад при поддержке Bayer, не обеспечивается кредитами НМО)
Левина Юлия Григорьевна (Москва) 30 мин

Современные возможности применения лечебного питания при патологии ЖКТ у детей
(доклад при поддержке «ЛЕОВИТ», не обеспечивается кредитами НМО)
Сурков Андрей Николаевич (Москва) 30 мин

Функциональные нарушения ЖКТ у младенцев: лабораторные исследования и клиническое мышление на примерах
(доклад при поддержке Kabrita, не обеспечивается кредитами НМО)
Дмитриева Юлия Андреевна (Москва) 30 мин

Дискуссия

СИМПОЗИУМ 2 марта 2025 г.

Пищевая непереносимость: когда тайное становится явным

14:30–16:00 **Зал «Конгресс-зал № 2»**

Председатели: Новикова Валерия Павловна (Санкт-Петербург), Сурков Андрей Николаевич (Москва)

К вопросу о пищевой непереносимости
Налётов Андрей Васильевич, Марченко Н.А. (Донецк) 20 мин

Проницаемость кишечника. Методы диагностики и подходы к коррекции
(доклад при поддержке ООО «Биннофарм Групп», не обеспечивается кредитами НМО)
Новикова Валерия Павловна (Санкт-Петербург) 20 мин

Современные представления о гистаминозе
Хавкин Анатолий Ильич (Московская область), Шрайнер Е.В. (Новосибирск) 20 мин

Дефицит диаминоксидазы: клинико-генетические параллели
Шрайнер Евгения Владимировна, Быстрова В.И., Лифшиц Г.И. (Новосибирск) 20 мин

Дискуссия 10 мин

ЗАЛ «КОНГРЕСС-ЗАЛ № 3»

XIV ЕВРАЗИЙСКИЙ ФОРУМ ПО РЕДКИМ БОЛЕЗНЯМ

СИМПОЗИУМ 2 марта 2025 г.

Клинические разборы. На приеме редкий пациент

9:00–10:30 **Зал «Конгресс-зал № 3»**

Председатели: Журкова Наталия Вячеславовна (Москва), Баирова Татьяна Ананьевна (Иркутск)

Расширенный неонатальный скрининг: алгоритм действия педиатра
Баирова Татьяна Ананьевна (Иркутск) 15 мин

Результаты селективного скрининга с использованием полногеномного секвенирования у пациентов отделения хирургии и патологии новорожденных
Богоносова Галина Петровна (Иркутск) 10 мин

Маски нейрофиброматоза: редкий случай наследственного заболевания
Журкова Наталия Вячеславовна (Москва) 15 мин

Нейрофиброматоз: не только поражение кожи
Заболотная Татьяна Павловна, Невмержицкая К.С. (Екатеринбург) 10 мин

Клинический случай митохондриальной миопатии, обусловленной дефицитом тимидинкиназы 2 в практике педиатра
Шуткова Алла Юрьевна (Нижний Новгород) 10 мин

Гипофосфатазия — известное об известном, или история про Петю — четыре года спустя от начала лечения
Фомичёва Татьяна Петровна (Ханты-Мансийск) 10 мин

Генная терапия наследственной патологии сетчатки: где мы сегодня?
Аванесова Татьяна Андреевна (Москва) 10 мин

Врожденный иммунодефицит (дефицит DOCK 8): взгляд педиатра, возможности ранней диагностики
Серебрякова Елена Николаевна, Шилова Т.В., Кожевников А.С. (Челябинск) 10 мин

Дискуссия

СИМПОЗИУМ 2 марта 2025 г.

Муковисцидоз: время перемен

Проводится при поддержке ООО «Генериум», не обеспечивается кредитами НМО

10:45–12:15 **Зал «Конгресс-зал № 3»**

Председатели: Кондратьева Елена Ивановна, Селимзянова Лилия Робертовна (Москва), Вахлова Ирина Вениаминовна (Екатеринбург)

Регистр 2023 год: новые результаты и новые задачи
Кондратьева Елена Ивановна (Москва) 15 мин

Муколитическая терапия в эпоху таргетной терапии: вопросы и ответы
Жекайте Елена Кястутисовна (Москва) 15 мин

Техника ингаляционной терапии, или как повысить эффективность?
Васина Елена Вячеславовна (Московская область) 15 мин

Передовой опыт организации помощи детям с муковисцидозом
Вахлова Ирина Вениаминовна (Екатеринбург) 15 мин

Основные документы по оказанию помощи пациентам с муковисцидозом
Селимзянова Лилия Робертовна (Москва) 15 мин

Дискуссия 15 мин

СИМПОЗИУМ 2 марта 2025 г.

Паллиативная помощь в ситуационных задачах

12:45–14:15 Зал «Конгресс-зал № 3»

Председатель: Полевиченко Елена Владимировна (Москва)

Оценка показаний к паллиативной помощи ребенку: контроль врачебных компетенций
Минаева Наталья Витальевна (Пермь) 20 мин

Эмоциональный интеллект специалиста: возможна ли натренированность?
Клипинина Наталья Валерьевна (Москва) 20 мин

Неотложная помощь в нестандартной ситуации: носовое кровотечение у ребенка с паллиативным статусом
Василенок Александр Васильевич (Москва) 20 мин

Информирование родителей о возможностях паллиативной помощи: основные «можно» и «нельзя»
Полевиченко Елена Владимировна (Москва) 20 мин

Дискуссия 10 мин

СИМПОЗИУМ 2 марта 2025 г.

Клинические разборы. На приеме редкий пациент

14:30–16:00 Зал «Конгресс-зал № 3»

Председатели: Журкова Наталия Вячеславовна (Москва), Баирова Татьяна Ананьевна (Иркутск)

Изменение плотности костей у детей с болезнью Легга – Кальве – Пертеса в зависимости от стадии заболевания
Гапеева Ульяна Евгеньевна (Смоленск) 10 мин

Задержка психомоторного развития у детей частый симптом редких болезней
Гуменюк Ольга Игоревна, Черненков Ю.В. (Саратов) 10 мин

Аномалия развития лимфатических протоков как причина хилурии
Аксёнова Марина Евгеньевна (Москва) 10 мин

Фенотипические проявления миссенс-мутации гена *CD46*
Журавлёва Наталья Сергеевна, Алмерзаева М.Р. (Екатеринбург) 10 мин

Ахондроплазия второго года медикаментозного лечения. Итоги и перспективы
Рыбкина Ирина Георгиевна, Вахнина А.И. (Москва) 10 мин

Клинический случай синдрома Паллистер – Холла
Гаряева Ирина Викторовна, Рыбкина И.Г., Крягляков А.Ю. (Москва) 10 мин

Возможности диагностики редких заболеваний у детей в ХМАО — Югре
Донников Максим Юрьевич (Сургут) 10 мин

Дискуссия 20 мин

ЗАЛ «АМФИТЕАТР»

ПАНЕЛЬНАЯ ДИСКУССИЯ 2 марта 2025 г.

Невидимая угроза: влияние скрытых дефицитов на детское здоровье

Проводится при поддержке ООО «Опелла Хелскеа», не обеспечивается кредитами НМО

9:00–10:30 **Зал «Амфитеатр»**

Участники дискуссии: *Булгакова Виля Ахтямовна, Нестеровский Юрий Евгеньевич, Каркашадзе Георгий Арчилович (Москва)* 90 мин

СИМПОЗИУМ 2 марта 2025 г.

Вечный двигатель, вечный прыгатель: ребенок с СДВГ в диалоге невролога и педиатра

Проводится при поддержке ООО «НПФ «МАТЕРИА МЕДИКА ХОЛДИНГ», не обеспечивается кредитами НМО

10:45–12:15 **Зал «Амфитеатр»**

Председатели: Заваденко Николай Николаевич, Каркашадзе Георгий Арчилович (Москва)

СДВГ: онтогенетические аспекты
Заваденко Николай Николаевич (Москва) 30 мин

Возраст ни при чем: ребенок с СДВГ и его родители на приеме у педиатра
Чеботарёва Татьяна Александровна (Москва) 30 мин

Ключевые точки принятия решений в менеджменте лечения детей с СДВГ
Каркашадзе Георгий Арчилович (Москва) 30 мин

Дискуссия

СИМПОЗИУМ 2 марта 2025 г.

Актуальные вопросы детской психоневрологии

12:45–14:15 **Зал «Амфитеатр»**

Председатели: Быкова Ольга Владимировна, Каркашадзе Георгий Арчилович (Москва)

Особенности нарушений сна в педиатрической практике: фокус на раннюю диагностику и своевременную коррекцию
Мадаева Ирина Михайловна, Бердина О.Н., Рычкова Л.В. (Иркутск) 20 мин

Аутоиммунные энцефалиты у детей — комплексная проблема на стыке дисциплин
Быкова Ольга Владимировна (Москва) 20 мин

Псевдотуморозная демиелинизация в детском возрасте: путь пациента к диагнозу
Заболотная Татьяна Павловна, Невмержицкая К.С. (Екатеринбург) 20 мин

Острый рассеянный энцефаломиелит в практике детского врача
Репп Фатима Семедовна (Москва) 20 мин

Дискуссия 10 мин

СИМПОЗИУМ 2 марта 2025 г.

Инсульт у ребенка

14:30–16:00 Зал «Амфитеатр»

Председатели: Кузнецова Александра Андреевна, Кессель Александр Евгеньевич (Москва)

Инсульт и его маски: трудности дифференциальной диагностики
Хачатуров Юрий Александрович, Кессель А.Е. (Москва) 15 мин

Роль инфекции в структуре острых нарушений мозгового кровообращения
Кессель Александр Евгеньевич, Хачатуров Ю.А., Кузнецова А.А. (Москва) 15 мин

Геморрагический инсульт у детей и подростков. Причины, клиническая картина, способы лечения в примерах
Олейников Борис Игоревич, Умеренков В.Н., Чмутин Г.Е. (Москва) 15 мин

Артерио-венозные мальформации головного мозга у детей: «красные флаги», симптомы и методы лечения
Зохидов Зокиржон Уткурович, Умеренков В.Н., Чмутин Г.Е. (Москва) 15 мин

Перинатальный инсульт: классификация, этиология, клиническая картина и исходы
Кузнецова Александра Андреевна, Кузнецова Ю.А., Горев В.В. (Москва) 15 мин

Гематологические причины неонатальных и постнатальных инсультов
Свирин Павел Вячеславович, Ларина Л.Е., Лаврентьева И.Н. (Москва) 10 мин

Дискуссия 5 мин

ЗАЛ «ПРЕСС-ЗАЛ»

V ВСЕРОССИЙСКАЯ КОНФЕРЕНЦИЯ С МЕЖДУНАРОДНЫМ УЧАСТИЕМ «ПРИОРИТЕТЫ И ЗАДАЧИ РАЗВИТИЯ СОЦИАЛЬНОЙ ПЕДИАТРИИ»

СИМПОЗИУМ **2 марта 2025 г.**

Актуальные вопросы школьной медицины. Часть 1

9:00–10:30 **Зал «Пресс-зал»**

Председатели: Устинова Наталия Вячеславовна (Москва), Ким Андрей Вячеславович (Санкт-Петербург)

Школьная медицина, актуальные проблемы
Ким Андрей Вячеславович, Орёл В.И., Шарафутдинова Л.Л. (Санкт-Петербург) 15 мин

Методология комплексной оценки здоровья детей: классика или модернизм?
Симаходский Анатолий Семенович (Санкт-Петербург) 15 мин

Здоровье школьников в цифровой среде
Ткачук Елена Анатольевна, Рычкова Л.В., Бугун О.В. (Иркутск) 10 мин

Психофункциональная готовность к школе как фактор предупреждения нарушений адаптации и школьнообусловленных болезней
Шишова Анастасия Владимировна, Жданова Л.А. (Иваново) 15 мин

Особенности проявления тревожных расстройств в детском и подростковом возрасте — что нужно знать педиатру в поликлинике
Кузьмина Светлана Валерьевна (Казань) 15 мин

Семья ребенка с ментальными нарушениями
Залманова Светлана Леонидовна, Болотина Н.А. (Москва) 10 мин

Коморбидность нарушений здоровья подростков 15–17 лет с интернет-зависимостью
Филькина Ольга Михайловна, Бобошко А.В., Долотова Н.В. (Иваново) 10 мин

Дискуссия

СИМПОЗИУМ **2 марта 2025 г.**

Актуальные вопросы школьной медицины. Часть 2 (памяти профессора Л.М. Сухаревой, к 90-летию со дня рождения)

10:45–12:15 **Зал «Пресс-зал»**

Председатель: Альбицкий Валерий Юрьевич (Москва , Федорова Ольга Сергеевна (Томск)

Вступительное слово (памяти профессора Л.М. Сухаревой)
Альбицкий Валерий Юрьевич (Москва)

Новая модель здоровьецентричности: пилотные результаты многоцентрового эпидемиологического исследования ИндиЗдрав
Фёдорова Ольга Сергеевна, Каменских Е.М., Чубакова К.А. (Томск) 15 мин

Школьные профилактические программы
Гуменюк Ольга Игоревна, Черненков Ю.В., Курмачева Н.А. (Саратов) 15 мин

Современные проблемы здоровья детей младшего школьного возраста с фонетико-фонематическим недоразвитием речи из классов, реализующих адаптированные образовательные программы
Шестакова Вера Николаевна, Глущенко В.А. (Смоленск) 15 мин

Современные аспекты питания сельских школьников
Астахова Татьяна Александровна (Иркутск) 15 мин

Расстройство пищевого поведения у детей и подростков
Вотинева Анастасия Сергеевна (Иркутск) 10 мин

Профилактика заболеваний пищеварительного тракта у школьников: проблемы, поиск путей их решения
Самороднова Елена Анатольевна (Казань) 10 мин

Совершенствование организации профилактической помощи детям школьного возраста из группы риска по развитию метаболического синдрома: качество жизни
Шикалева Анастасия Алексеевна, Шулаев А.В., Титова С.А. (Казань) 10 мин

Дискуссия

СИМПОЗИУМ 2 марта 2025 г.

Актуальные вопросы вакцинопрофилактики в условиях новых вызовов времени

12:45–14:15 **Зал « Пресс-зал»**

Председатели: Харит Сусанна Михайловна (Санкт-Петербург), Федосеенко Марина Владиславовна (Москва)

Как привить ребенка с различными состояниями здоровья?
(доклад при поддержке «Петровакс Фарм», не обеспечивается кредитами НМО)
Харит Сусанна Михайловна (Санкт-Петербург) 30 мин

Уровень приверженности к вакцинопрофилактике среди различных групп населения г. Гомеля и пути его повышения
Мамчиц Людмила Павловна (Беларусь) 10 мин

Антипрививочный скепсис: пути решения на современном этапе
Калюжная Татьяна Анатольевна (Москва) 15 мин

Анализ уровня привитости детей Московской агломерации в постпандемический период
Русинова Дина Сергеевна, Климова Н.А., Меркулова В.Д., Булатукова Э.Э. (Москва) 15 мин

Отдаленные результаты вакцинации против ВПЧ на территории Томской области
Ермолаева Юлия Александровна (Томск) 10 мин

Дискуссия 10 мин

СИМПОЗИУМ 2 марта 2025 г.

Воспалительные заболевания кишечника у детей: настоящие и будущие перспективы

14:30–16:00 **Зал « Пресс-зал»**

Председатели: Скворцова Тамара Андреевна, Сурков Андрей Николаевич, Никитин Артем Вячеславович (Москва)

Внекишечные проявления воспалительных заболеваний кишечника
Никитин Артем Вячеславович (Москва) 20 мин

Роль специализированного лечебного питания в терапии воспалительных заболеваний кишечника у детей
Скворцова Тамара Андреевна (Москва) 20 мин

Реальная клиническая практика: демонстрации клинических случаев
До Егито Клаудиа Кристоваовна (Москва) 30 мин

Клинико-иммунологические параметры воспаления у детей с ВЗК
Губанова Светлана Геннадьевна (Москва) 20 мин

Дискуссия

ЗАЛ «А»

XV ФОРУМ ДЕТСКИХ МЕДИЦИНСКИХ СЕСТЕР

СИМПОЗИУМ 2 марта 2025 г.

Медицинские сестры детям: вклад в развитие и здоровье. Часть 1

09:00–10:30 **Зал «А»**

Председатели: Евлентьева Маргарита Михайловна, Емельяненко Светлана Николаевна (Москва)

Роль медицинской сестры в профилактике инфекций, связанных с оказанием медицинской помощи
Шевчук Юлия Аркадьевна (Санкт-Петербург) 20 мин

Безопасная больничная среда для ребенка и законного представителя
Восторгина Анна Александровна (Чебоксары) 15 мин

Патологические отклонения нервной системы у детей раннего возраста как следствие перинатального поражения ЦНС. Факторы риска и их профилактика
Погадаева Светлана Геннадьевна (Тюмень) 15 мин

Особенности организации медицинской помощи детям в отделении анестезиологии-реанимации
Николаева Елена Васильевна (Чебоксары) 15 мин

Мониторинг гемодинамики новорожденных в отделении реанимации и интенсивной терапии
Коротеева Зарина Садуллаевна, Торчинская Е.А. (Чита) 15 мин

Симуляционное обучение в неонатологии: опыт и перспективы
Степанова Ольга Александровна (Казань) 10 мин

Дискуссия

СИМПОЗИУМ 2 марта 2025 г.

Медицинские сестры детям: вклад в развитие и здоровье. Часть 2

10:45–12:15 **Зал «А»**

Председатели: Евлентьева Маргарита Михайловна, Шульга Ирина Вадимовна (Москва)

Наблюдение за детьми с врожденными аномалиями развития
Филиппова Ольга Сергеевна (Чита) 10 мин

Поддержка родителей недоношенных детей
Ковзик Наталья Сергеевна (Краснокаменск) 20 мин

Скрининговое обследование детей и подростков с целью раннего выявления туберкулезной инфекции
Аверкина Светлана Викторовна (Москва) 10 мин

Специализированные группы для детей с сахарным диабетом I типа
Габдулганеева Алена Вячеславовна (Сургут) 10 мин

Роль медицинской сестры в реабилитации пациентов с паллиативным статусом
Цибулина Светлана Борисовна (Тюмень) 15 мин

Роль медицинской сестры детского образовательного учреждения в профилактике плоскостопия у детей дошкольного возраста
Докич Юлия Юрьевна (Чита) 10 мин

Организация первичного приема пациентов фельдшером образовательного учреждения
Филинова Дарья Андреевна (Тюмень) 10 мин

Дискуссия 5 мин

СИМПОЗИУМ 2 марта 2025 г.

Медицинские сестры детям: вклад в развитие и здоровье. Часть 3

12:45–14:15 **Зал «А»**

Председатели: Евлентьева Маргарита Михайловна, Шигаева Наталья Александровна (Москва)

Современный подход к коррекции зрения у детей
Аствацатурова Мария Юрьевна (Москва) 10 мин

Особенности своевременной вакцинации против клещевого энцефалита
Ермакова Марина Николаевна (Москва) 10 мин

Стандартизация процесса наблюдения в поствакцинальном периоде
Байкова Юлия Иннокентьевна (Чита) 10 мин

Реализация процессов электронного документооборота при проведении вакцинации детского населения с использованием принципов бережливого производства
Зуева Елена Евгеньевна (Сургут) 15 мин

Междисциплинарный подход к проведению профилактических осмотров у детей
Субботина Виктория Викторовна (Москва) 10 мин

Дыхательная гимнастика для профилактики осложнений бронхолегочной системы у детей
Глазкова Наталья Владимировна (Москва) 10 мин

Организация обеспечения молочным питанием
Жилина Анастасия Васильевна (Сургут) 10 мин

Профориентация школьников — шаг в будущую профессию
Мелентьева Александра Александровна (Чита) 15 мин

Дискуссия

СИМПОЗИУМ 2 марта 2025 г.

Стоматология XXI века: проблемы и пути решения

14:30–16:00 **Зал «А»**

Председатель: Кисельникова Лариса Петровна (Москва)

Проблемы стоматологического здоровья детей
Хамадеева Альфия Минвалиевна, Попов Н.В., Баймуратова Л.Р. (Самара) 20 мин

Педиатрические аспекты кариеса молочных зубов
Шамова Дарья Вадимовна (Екатеринбург) 20 мин

Изучение взаимосвязи в диаде «мать—ребенок» на элементный статус организма ребенка и возникновение раннего детского кариеса
Карасёва Римма Владимировна (Москва) 20 мин

Тактика лечения пациентов детского возраста с острой травмой зубов в соответствии с клиническими рекомендациями
Васильева Наталия Юрьевна, Кисельникова Л.П. (Москва) 20 мин

Дискуссия 10 мин

ЗАЛ «В»

СИМПОЗИУМ 2 марта 2025 г.

Актуальные проблемы медицинской реабилитации в педиатрии. Часть 1

9:00–10:30 **Зал «В»**

Председатели: Погонченкова Ирэна Владимировна, Хан Майя Алексеевна (Москва)

Приоритетные направления медицинской реабилитации детей с нарушением функций органов малого таза
Лян Наталья Анатольевна, Погонченкова И.В., Меновщикова Л.Б. (Москва) 15 мин

Перспективные методы физической реабилитации детей с перинатальным поражением ЦНС
Микитченко Наталья Анатольевна, Хан М.А., Монахова О.А. (Москва) 15 мин

Система медицинской реабилитации детей в учреждениях Управления делами Президента Российской Федерации
Тырцева Елена Сергеевна, Хан М.А., Никитюк Ю.В. (Москва) 15 мин

Современные подходы к медицинской реабилитации детей с повреждением капсульно-связочного аппарата коленного сустава
Вахова Екатерина Леонидовна, Выборнов Д.Ю., Гоменюк Е.Ю. (Москва) 15 мин

Применение мультимодальных технологий в медицинской реабилитации детей со сколиозом
Тальковский Евгений Максимович, Тарасов Н.И., Чернышова Е.А. (Москва) 15 мин

Новые технологии кинезиотерапии в медицинской реабилитации детей с плоскостопием
Гоменюк Елизавета Юрьевна, Саенко И.В., Трусова Н.Г. (Москва) 15 мин

Дискуссия

СИМПОЗИУМ 2 марта 2025 г.

Актуальные проблемы медицинской реабилитации в педиатрии. Часть 2

10:45–12:15 **Зал «В»**

Председатели: Аванова Ольга Юрьевна, Бородулина Ирина Владимировна (Москва), Машанская Александра Валерьевна (Иркутск)

Что важно знать медикам и родителям, отправляя ребенка в мир спорта (опыт ГБУЗ «ДГП № 133 ДЗМ»)
Язев Вячеслав Викторович (Москва) 15 мин

Современные тенденции развития детской медицинской реабилитации в Иркутской области
Машанская Александра Валерьевна (Иркутск) 15 мин

Биоакустическая коррекция в комплексных программах реабилитации детей с аутизмом
Аванова Ольга Юрьевна, Васильева Т.А. (Москва) 15 мин

Возможности и ограничения доказательной базы непсихологических методик коррекции аутизма
Кузьмич Григорий Викторович (Москва) 15 мин

Безопасность и перспективы терапевтического применения методик транскраниальной нейромодуляции у детей
Бородулина Ирина Владимировна (Москва) 15 мин

Реабилитация детей с ДЦП после селективной дорсальной ризотомии с применением роботизированных устройств и биологической обратной связи
Ашрафова Ульвия Шахиновна (Москва) 15 мин

Дискуссия

III РАБОЧЕЕ СОВЕЩАНИЕ ДЕТСКИХ СУРДОЛОГОВ-ОТОРИНОЛАРИНГОЛОГОВ И ПЕДИАТРОВ

СИМПОЗИУМ 2 марта 2025 г.

Нарушения слуха при различных заболеваниях у детей: в копилку педиатра. Часть 1

12:45–14:15 **Зал «В»**

Председатели: Таварткиладзе Георгий Абелович (Москва), Дворянчиков Владимир Владимирович (Санкт-Петербург), Попадюк Валентин Иванович, Пашков Александр Владимирович (Москва)

Нарушение слуха и глухота — глобальная проблема современного здравоохранения
Таварткиладзе Георгий Абелович (Москва) 20 мин

Нарушения слуха при синдроме Альпорта
Туфатулин Газиз Шарифович (Санкт-Петербург) 15 мин

Электрофизиологические показатели слухового анализатора при некоторых сочетанных состояниях
Пашков Александр Владимирович, Попадюк В.И. (Москва) 20 мин

Синдромы черепно-лицевых дизморфий: проблемы диагностики и реабилитации нарушений слуха
Маркова Татьяна Геннадьевна, Цыганкова Е.Р. (Москва) 20 мин

Семейный случай альфа-маннозидоза в сочетании с нарушением слуха
(доклад при поддержке ООО «Кьези Фармасьютикалс», не обеспечивается кредитами НМО)
Туфатулин Газиз Шарифович (Санкт-Петербург) 15 мин

Дискуссия

СИМПОЗИУМ **2 марта 2025 г.**

Нарушения слуха при различных заболеваниях у детей: в копилку педиатра. Часть 2

14:30–16:00 **Зал «В»**

Председатели: Таварткиладзе Георгий Абелович, Пашков Александр Владимирович, Туфатулин Газиз Шарифович (Москва)

Современные подходы к вакцинации пациентов с сенсоневральной тугоухостью
Федосеенко Марина Владиславовна (Москва) 20 мин

Результаты диагностики слуха у детей с расстройствами аутистического спектра
Фатахова Мадина Тажидиновна, Пашков А.В., Устинова Н.В. (Москва) 20 мин

Вопросы диспансерного наблюдения детей со стойким нарушением слуха
Чибисова Светлана Станиславовна, Цыганкова Е.Р. (Москва) 20 мин

Несиндромальная наследственная тугоухость легкой степени у детей
Бандура Юлия Андреевна, Маркова Т.Г. (Москва) 20 мин

Дискуссия 10 мин

ЗАЛ «ВАЛДАЙ»

СИМПОЗИУМ **2 марта 2025 г.**

Современные подходы к диагностике и терапии аллергии: от барьерной дисфункции к персонализированному лечению (памяти профессора В.В. Ботвиньевой, к 85-летию со дня рождения)

9:00–10:30 **Зал «Валдай»**

Председатели: Шишиморов Иван Николаевич (Волгоград), Джамбекова Гульнара Сулеймановна (Узбекистан), Лепешкова Татьяна Сергеевна (Екатеринбург)

Вступительное слово (памяти профессора В.В.Ботвиньевой)
Гордеева Ольга Борисовна (Москва)

Аллергия как проявление барьерной дисфункции. Существуют ли точки воздействия на эпителий?
(доклад при поддержке ООО «Опелла Хелскеа», не обеспечивается кредитами НМО)
Петухова Анна Юрьевна (Москва) 30 мин

От термина к диагнозу: в фокусе полисенсибилизированный ребенок
Джамбекова Гульнара Сулеймановна (Узбекистан) 15 мин

Молочный чип как способ диагностики пищевой аллергии на белки коровьего молока и открывающиеся возможности для аллерген-специфической иммунотерапии
Лепешкова Татьяна Сергеевна (Екатеринбург) 15 мин

Персонификация терапии аллергических заболеваний у детей: достижения и перспективы
Шишиморов Иван Николаевич (Волгоград) 15 мин

Аллергическая патология и особенности иммунного ответа у детей, подверженных техногенной нагрузке
Плотникова Инга Альбертовна (Екатеринбург) 15 мин

Дискуссия

СИМПОЗИУМ **2 марта 2025 г.**

Дискуссионный клуб «Актуальные вопросы биологической терапии аллергических заболеваний в детской практике»

Проводится при поддержке ООО «Генериум», не обеспечивается кредитами НМО

10:45–11:30 **Зал «Валдай»**

Председатель: Вишнёва Елена Александровна (Москва)

Участники дискуссии: *Вишнёва Елена Александровна (Москва), Никонова Екатерина Сергеевна (Московская область), Сушкова Татьяна Владимировна (Самара)* 45 мин

СИМПОЗИУМ 2 марта 2025 г.

Ребенок с подозрением на аллергическую природу заболевания на приеме у педиатра: сложности и вызовы

Проводится при поддержке Bayer, не обеспечивается кредитами НМО

11:30–12:15 **Зал «Валдай»**

Председатель: Новик Геннадий Айзикович (Санкт-Петербург)

Раннее выявление и адекватный контроль атопических заболеваний
Левина Юлия Григорьевна (Москва) 20 мин

Очевидные и неочевидные признаки аллергопатологии: в помощь практикующему врачу
Новик Геннадий Айзикович (Санкт-Петербург) 25 мин

Дискуссия

СИМПОЗИУМ 2 марта 2025 г.

На перекрестке трех нозологий: диалоги экспертов об аллергии, астме и вирусных инфекциях

Проводится при поддержке ООО «Тева», не обеспечивается кредитами НМО

12:45–14:15 **Зал «Валдай»**

Председатель: Новик Геннадий Айзикович (Санкт-Петербург)

Подросток в фокусе: возрастная эволюция бронхиальной астмы
Булгакова Виля Ахтямовна (Москва) 25 мин

Шаг вперед. Новые возможности в лечении аллергического ринита
Баранов Константин Константинович (Москва) 25 мин

Рецидивирующие респираторные инфекции у детей: новый взгляд на старую проблему
Новик Геннадий Айзикович (Санкт-Петербург) 25 мин

Дискуссия 15 мин

СИМПОЗИУМ 2 марта 2025 г.

Диагностический лабиринт, терапевтические вызовы и профилактика в педиатрической аллергологии (к юбилею члена-корреспондента РАН И.И. Балаболкина)

14:30–16:00 **Зал «Валдай»**

Председатели: Шишиморов Иван Николаевич (Волгоград), Левина Юлия Григорьевна (Москва)

Вступительное слово (к юбилею члена-корреспондента РАН И.И. Балаболкина)
Левина Юлия Григорьевна (Москва)

Эозинофильный эзофагит у детей: сложности диагностики и трудности в терапии
Камалова Аэлита Асхатовна, Хакимова Р.Ф., Поляков Н.С. (Казань) 15 мин

Эозинофилия в педиатрии: дифференциальная диагностика, подход к ведению
Манто Ирина Александровна (Москва) 10 мин

Градации тяжести острых аллергических реакций у детей
Рубан Анна Петровна, Василевский И.В. (Беларусь) 10 мин

Лекарственная гиперчувствительность в педиатрической практике
Магницкая Ольга Валерьевна (Волгоград) 15 мин

Ожирение и аллергия: в чем взаимосвязь?
Белых Наталья Анатольевна (Рязань) 10 мин

Факторы риска формирования ХОБЛ и бронхиальной астмы: можно ли предотвратить?
Локшина Эвелина Эдуардовна (Москва) 15 мин

Возможности применения пробиотиков в лечении и профилактике аллергических заболеваний у детей
Пономарёва Юлия Владимировна (Волгоград) 15 мин

Дискуссия

ЗАЛ «АМУР»

VI ВСЕРОССИЙСКАЯ КОНФЕРЕНЦИЯ ДЕТСКИХ ДЕРМАТОЛОГОВ

СИМПОЗИУМ 2 марта 2025 г.

Актуальные вопросы детской дерматологии

9:00–10:30 **Зал «Амур»**

Председатели: Аравийская Елена Роальдовна (Санкт-Петербург), Мурашкин Николай Николаевич (Москва)

Многообразие поражений слизистой оболочки полости рта у детей первых лет жизни: с какими трудностями может столкнуться врач-педиатр?
(доклад при поддержке «Гленмарк Импэкс», не обеспечивается кредитами НМО)
Мурашкин Николай Николаевич (Москва) 30 мин

Пиодермии и вторично инфицированные дерматозы у детей: поиск рационального решения
(доклад при поддержке «Гленмарк Импэкс», не обеспечивается кредитами НМО)
Аравийская Елена Роальдовна (Санкт-Петербург) 30 мин

Генетические заболевания кожи у детей: что мы знаем и умеем сегодня?
(доклад при поддержке ООО «Свикс Хэлскеа», не обеспечивается кредитами НМО)
Мурашкин Николай Николаевич (Москва) 30 мин

Дискуссия

СИМПОЗИУМ 2 марта 2025 г.

Атопический дерматит и подростковое акне: инновации в уходе за кожей

Проводится при поддержке LIBREDERM, не обеспечивается кредитами НМО

10:45–11:30 **Зал «Амур»**

Профессорский лекторий
Мурашкин Николай Николаевич (Москва), Аравийская Елена Роальдовна (Санкт-Петербург) 45 мин

СИМПОЗИУМ 2 марта 2025 г.

Современные стратегии терапии аллергических болезней у детей

11:30–12:15 **Зал «Амур»**

Председатели: Вишнёва Елена Александровна (Москва), Бельтюков Евгений Кранидович (Екатеринбург)

Принципы выбора терапии бронхиальной астмы у детей
(доклад при поддержке «Гленмарк Импэкс», не обеспечивается кредитами НМО)
Вишнёва Елена Александровна (Москва) 30 мин

Иммунобиологическая терапия Т2-воспалительных заболеваний дыхательных путей: от фенотипа к биологическому препарату
Бельтюков Евгений Кранидович (Екатеринбург) 15 мин

Дискуссия

СИМПОЗИУМ 2 марта 2025 г.

От ринита до аденоидита: что нужно знать педиатру. Дискуссия экспертов — детских оториноларингологов

Проводится при поддержке «Рекордати», не обеспечивается кредитами НМО

12:45–13:30 **Зал «Амур»**

Председатель: Карпова Елена Петровна (Москва)

Топическая терапия аденоидита у детей
Карпова Елена Петровна (Москва) 15 мин

Синусит в практике педиатра
Зеленкова Ирина Валерьевна (Москва) 15 мин

Дискуссия 15 мин

VII ВСЕРОССИЙСКИЙ ФОРУМ «ВОЛОНТЕРЫ — ДЕТЯМ РОССИИ»

СИМПОЗИУМ 2 марта 2025 г.

Волонтеры-медики: забота о здоровье детей

13:30–14:15 **Зал «Амур»**

Председатели: Тягушева Евгения Николаевна (Саранск), Янтыкова Азалия Алиевна (Казань)

Волонтерство как вдохновение
Терёхина Варвара Александровна (Саранск) 10 мин

Мы СМОжем помочь. Студенческий медицинский отряд iMedic
Тягушева Евгения Николаевна (Саранск) 10 мин

Опыт движения «Волонтеры-медики» в Республике Татарстан, связанного с обеспечением медико-профилактической помощи детям
Янтыкова Азалия Алиевна (Казань) 10 мин

Опыт компетентностного воспитания будущих педиатров через волонтерскую и добровольческую деятельность
Шелковникова Дарья Алексеевна, Кондратьев Г.В., Иванов Д.О. (Санкт-Петербург) 10 мин

Дискуссия 5 мин

СИМПОЗИУМ 2 марта 2025 г.

Бронхоэктазы у детей. Мнение экспертов

14:30–16:00 **Зал «Амур»**

Председатели: Кондратьева Елена Ивановна, Айрапетян Максим Игоревич (Москва)

Бронхоэктазы: от формирования до исчезновения
Кондратьева Елена Ивановна (Москва) 15 мин

Полипы носа и бронхоэктазы: есть ли связь?
Поляков Дмитрий Петрович (Москва) 15 мин

Бронхоэктазы при аутовоспалительных заболеваниях
Кузнецова Алла Александровна (Москва) 15 мин

Бронхоэктазы: первичный иммунодефицит и первичная цилиарная дискинезия в клинических примерах
Киян Татьяна Анатольевна (Москва) 15 мин

Хирургическое лечение бронхоэктазов: когда и кому
Айрапетян Максим Игоревич (Москва) 15 мин

Дискуссия 15 мин

ЗАЛ «ВОЛГА»

СИМПОЗИУМ 2 марта 2025 г.

Ожирение у детей и подростков — новые грани познания

9:00–10:30 **Зал «Волга»**

Председатели: Ковтун Ольга Петровна (Екатеринбург), Рычкова Любовь Владимировна (Иркутск)

Новые технологии здоровьесбережения при лечении ожирения у детей
Ковтун Ольга Петровна (Екатеринбург) 15 мин

Генетическое тестирование как инструмент оптимизации лечения ожирения и его осложнений у детей и подростков
Пересецкая Ольга Владимировна, Козлова Л.В. (Смоленск) 15 мин

Оптимизация питания детей с ожирением: теория и практика
Павловская Елена Вячеславовна (Москва) 15 мин

Опыт бариатрических операций у детей
Неймарк Александр Евгеньевич (Санкт-Петербург) 10 мин

Этапность изменений функционального состояния микроциркуляторно-тканевой системы у детей школьного возраста с избыточной массой тела и ожирением
Козлова Елена Юрьевна, Бекезин В.В., Пересецкая О.В. (Смоленск) 10 мин

Ожирение и ассоциированные факторы кардиоваскулярного риска у детей и подростков
Погодина Анна Валерьевна, Рычкова Л.В. (Иркутск) 15 мин

Профилирование церамидов у подростков с различным метаболическим статусом
Подчиненова Дарья Васильевна (Томск) 10 мин

Дискуссия

СИМПОЗИУМ 2 марта 2025 г.

Просто ОРВИ у ребенка — всегда ли это просто?

Проводится при поддержке ООО «Биннофарм Групп», не обеспечивается кредитами НМО

10:45–12:15 **Зал «Волга»**

Председатель: Усенко Денис Валерьевич (Москва)

Этиология ОРВИ в эпидемический сезон 2024–2025 — от этиологии к терапии
Усенко Денис Валерьевич (Москва) 30 мин

Комплексная терапия ОРВИ. Возможности у детей раннего возраста
Старостина Лада Сергеевна (Москва) 30 мин

Шаги в лечении острого риносинусита в практике педиатра. Фокус на топические антибактериальные препараты
Зеленкова Ирина Валерьевна (Москва) 30 мин

Дискуссия

СИМПОЗИУМ 2 марта 2025 г.

Трудности диагностики тромботической микроангиопатии в практике педиатра (разбор клинических случаев)

12:45–14:15 **Зал «Волга»**

Председатели: Эмирова Хадижа Маратовна, Музуров Александр Львович (Москва)

Панкреатит при тромботической микроангиопатии: причина или следствие?
Музуров Александр Львович (Москва) 15 мин

Пневмококковая инфекция у детей: редкая или частая причина тромботической микроангиопатии
Мстиславская Софья Александровна (Москва) 15 мин

Тромботическая микроангиопатия, связанная с диареей: всегда ли типичный гемолитико-уремический синдром?
Эмирова Хадижа Маратовна (Москва) 15 мин

Спектр кардиоваскулярных осложнений и проявлений тромботической микроангиопатии
Абасеева Татьяна Юрьевна (Москва) 15 мин

Дифференцированный подход к выбору тактики лечения при поражении ЦНС у детей с тромботической микроангиопатией
Генералова Галина Анатольевна (Москва) 15 мин

Дискуссия 15 мин

СИМПОЗИУМ 2 марта 2025 г.

На страже здоровья почек — роль педиатра (памяти профессоров В.И. Наумовой, к 100-летию, и М.Я. Ратнер, к 105-летию со дня рождения)

14:30–16:00 **Зал « Волга»**

Председатели: Маргиева Теа Валикоевна, Эмирова Хадижа Маратовна, Чугунова Ольга Леонидовна (Москва), Байко Сергей Валерьевич (Беларусь)

Вступительное слово (памяти профессоров В.И. Наумовой и М.Я. Ратнер)
Маргиева Теа Валикоевна (Москва)

Токсическая нефропатия с развитием острого повреждения почек у детей
Чугунова Ольга Леонидовна (Москва) 15 мин

Постинфекционный гломерулонефрит
Зокиров Нурали Зоирович (Москва) 15 мин

Гемолитико-уремический синдром у детей в Беларуси — что изменилось за 20 лет?
Байко Сергей Валерьевич, Чередниченко М.Д., Семейко Г.В. (Беларусь) 15 мин

Семейная форма аГУС: можно ли прогнозировать?
Макарова Тамара Петровна, Поладова Л.В., Мельникова Ю.С. (Казань) 15 мин

Хроническая болезнь почек и кишечная микробиота: есть ли связь?
Кисельникова Ольга Викторовна (Ярославль) 10 мин

Клинико-лабораторные маркеры структурно-функциональных нарушений в формировании хронической болезни почек у детей раннего возраста
Сафина Елена Валентиновна, Плотникова И.А., Зеленцова В.Л. (Екатеринбург) 10 мин

Фенотипические проявления миссенс-мутации гена *CD46*
Телина Анастасия Сергеевна, Алмерзаева М.Р., Журавлева Н.С. (Екатеринбург) 10 мин

Дискуссия

ЗАЛ «ЕНИСЕЙ»

СИМПОЗИУМ 2 марта 2025 г.

Современные аспекты диагностики и лечения респираторных заболеваний у детей

9:00–10:30 **Зал «Енисей»**

Председатели: Новик Геннадий Айзикович (Санкт-Петербург), Таранушенко Татьяна Евгеньевна (Красноярск), Зайцева Ольга Витальевна (Москва)

Вторичная и третичная профилактика острых респираторных заболеваний
(доклад при поддержке АО «АКВИОН», не обеспечивается кредитами НМО)
Новик Геннадий Айзикович (Санкт-Петербург) 30 мин

Роль «атипичных» возбудителей в этиологии и патогенезе респираторных инфекций у детей
(доклад при поддержке ООО «Тева», не обеспечивается кредитами НМО)
Зайцева Ольга Витальевна (Москва) 20 мин

Пневмония у детей: ошибки диагностики и лечебной тактики
Таранушенко Татьяна Евгеньевна (Красноярск) 15 мин

Ультразвуковое исследование легких при диагностике пневмоний у детей: возможности в клинической практике
Баксанова Ольга Сергеевна (Пермь) 10 мин

Особенности течения пневмонии бронхиальной астмы при повреждении легких, ассоциированном с использованием электронных сигарет и вейпинга у детей и подростков
Фурман Евгений Григорьевич (Пермь) 15 мин

Дискуссия

СИМПОЗИУМ 2 марта 2025 г.

Всесезонные заботы: как противостоять респираторным инфекциям круглый год?

Проводится при поддержке «Гедеон Рихтер», не обеспечивается кредитами НМО

10:45–11:30 **Зал «Енисей»**

Председатели: Руженцова Татьяна Александровна, Зайцева Ольга Витальевна (Москва)

Роль респираторных вирусов в формировании болезней органов дыхания у детей
Зайцева Ольга Витальевна (Москва) 20 мин

Комплексная терапия гипертрофии глоточной миндалины и хронических аденоидитов у детей
Халиуллина Светлана Викторовна (Казань) 20 мин

Дискуссия 5 мин

СИМПОЗИУМ 2 марта 2025 г.

Симптоматическая терапия в лечении и профилактике инфекционных заболеваний у детей

Проводится при поддержке АО «Отисифарм», не обеспечивается кредитами НМО

11:30–12:15 **Зал «Енисей»**

Председатель: Мазанкова Людмила Николаевна (Москва)

Кашель у детей: галерея клинических наблюдений в помощь практикующему педиатру
Эрдес Светлана Ильинична (Москва) 20 мин

Антибиотики и пробиотики, две стороны одной медали
Мазанкова Людмила Николаевна (Москва) 20 мин

Дискуссия 5 мин

СИМПОЗИУМ 2 марта 2025 г.

Преодолевая вызовы: современные подходы к лечению заболеваний респираторного тракта

Проводится при поддержке АО «Валента Фарм», не обеспечивается кредитами НМО

12:45–14:15 **Зал «Енисей»**

Председатели: Бережанский Павел Вячеславович, Булгакова Виля Ахтямовна (Москва)

ОРВИ: мифы, доказательства и практические решения
Бережанский Павел Вячеславович (Москва) 30 мин

Лечение детей и подростков с рекуррентными респираторными инфекциями, воспалением глоточной миндалины и персистенцией герпесвирусов — взгляд оториноларинголога
Радциг Елена Юрьевна (Москва) 30 мин

Боль в горле. Возможности топических препаратов
Булгакова Виля Ахтямовна (Москва) 30 мин

Дискуссия

СИМПОЗИУМ 2 марта 2025 г.

Паллиативная медицинская помощь детям: «старые» потребности — новые возможности

14:30–16:00 **Зал «Енисей»**

Председатели: Кумирова Элла Вячеславовна, Теновская Татьяна Александровна (Москва)

Стационарная паллиативная медицинская помощь детям — модель Морозовской больницы
Теновская Татьяна Александровна (Москва) 15 мин

Болевой синдром у детей с нейрофиброматозом 1 типа, нуждающихся в паллиативной помощи
Кумирова Элла Вячеславовна (Москва) 15 мин

Что значит «высокие дозы» и «длительный курс» опиатов в детской практике
Гнеушева Ольга Анатольевна, Кумирова Э.В. (Москва) 15 мин

Перкуссионная вентиляция: практика применения в условиях отделения паллиативной медицинской помощи
Быстрова Анастасия Александровна (Москва) 10 мин

Хронические нарушения сознания у детей: оценка и прогнозирование
Кузнецова Александра Андреевна (Москва) 10 мин

Роль детского хосписа в дифференциальной диагностике и лечении редких «неизлечимых» заболеваний
Ершова Ирина Владиславовна (Московская область) 15 мин

Вакуумно-инстилляционная терапия: потребности в паллиативной помощи детям
Нисиченко Дмитрий Васильевич (Москва) 10 мин

Дискуссия

ЗАЛ «ЛАДОГА»

МЕЖДУНАРОДНЫЙ ФОРУМ «ПЕДИАТРЫ МИРА — ЗА ЗДОРОВЬЕ, РАЗВИТИЕ И БЛАГОПОЛУЧИЕ ДЕТЕЙ»* INTERNATIONAL FORUM “PEDIATRICIANS OF THE WORLD — FOR THE HEALTH, DEVELOPMENT AND WELL-BEING OF CHILDREN”**

СИМПОЗИУМ **2 марта 2025 г.**
SYMPOSIUM **March 2, 2025**

Пренатальное детство: медико-психолого-педагогические и правовые аспекты
Prenatal childhood: medical, psychological, pedagogical and legal aspects

09:00–10:30 **Зал «Ладога»**

Председатели: Лазарев Михаил Львович (Москва), Коваленко Наталья Петровна (Санкт-Петербург)

Chairmen: Mikhail Lazarev (Moscow), Natalia Kovalenko (Saint Petersburg)

Очень краткое введение в дородовую и перинатальную психологию (теоретический аспект)
Верни Томас (Канада) 10 мин
A very brief introduction to pre and peri-natal psychology (theoretical aspect)
Thomas Verny (Canada)

Феномен пренатального детства: новая медико-психолого-педагогическая парадигма единого детства
Лазарев Михаил Львович (Россия) 10 мин
The phenomenon of prenatal childhood: a new medical, psychological, and pedagogical paradigm of a single childhood
Mikhail Lazarev (Russia)

Пренатальный период как основа формирования психофизиологического здоровья человека: психологический аспект
Коваленко Наталья Петровна (Россия) 10 мин
Prenatal period as the basis for the formation of human psychophysiological health: psychological aspect
Natalia Kovalenko (Russia)

---

* Совместно со II Российско-арабским форумом педиатров и IV Конгрессом педиатров Восточной Европы и Центральной Азии.

** Jointly with the II Russian-Arab Forum of Pediatricians and IV Congress of Pediatricians of Western Europe and Central Asia.

Служба пренатального воспитания в системе здравоохранения г. Набережные Челны: медицинский аспект
Зотов Александр Николаевич (Россия) 10 мин
Prenatal education service in the health care system of the city of Naberezhnye Chelny: medical and organizational aspect
Aleksandr Zotov (Russia)

Пренатальное детство: педагогический аспект (опыт преподавания дисциплины «Пренатальная педагогика» в системе высшего и среднего специального педагогического образования)
Куделина Евгения Михайловна (Россия) 10 мин
Prenatal childhood: pedagogical aspect (experience of teaching the discipline "Prenatal Pedagogy" in the system of higher and secondary special pedagogical education)
Evgeniya Kudelina (Russia)

Пренатальное детство: биоэтический и правовой аспект
Павлова Иоанна Золтановна (Россия) 10 мин
Prenatal childhood: bioethical and legal aspects
Ioanna Pavlova (Russia)

Пренатальные науки в Европе и за ее пределами: прогресс, вызовы и глобальные перспективы
Гуни Ольга (Греция) 10 мин
Prenatal sciences in Europe and beyond: progress, challenges and global perspectives
Olga Guni (Greece)

Новая парадигма в гуманистике: открытия пре-перинатальной психологии в понимании уникальных особенностей личности (гуманитарный аспект)
Брехман Григорий Иосифович, Брехман Е.А. (Израиль) 10 мин
A new paradigm in humanistics: discoveries of pre-perinatal psychology in understanding the unique characteristics of personality (humanitarian aspect)
Grigory Brekhman, Ekaterina Brekhman (Israel)

Беседа с младенцами в утробе матери и в отделении интенсивной терапии: важность ранних связей (перинатальный аспект)
Филлипс Рэйлин (США) 10 мин
Talking to babies in the womb and in the NICU: the importance of early connections (perinatal aspect)
Raylene Phillips (USA)

Дискуссия

СИМПОЗИУМ
SYMPOSIUM

2 марта 2025 г.
March 2, 2025

Редкие болезни в практике педиатра: опыт разных стран
Rare diseases in pediatric practice: experience from different countries

10:45–11:30 **Зал «Ладога»**

Председатели: Войнович Елена (Сербия), Вашакмадзе Нато Джумберовна (Россия)

Chairmen: Jelena Vojinovic (Serbia), Nato Vashakmadze (Russia)

Новые рекомендации EULAR/PRES по диагностике и лечению болезни Стила
Войнович Елена (Сербия) 15 мин
New EULAR/PRES recommendations for the diagnosis and treatment of Still disease
Jelena Vojinovic (Serbia)

Биомаркеры ремоделирования костной ткани при болезни Гоше
Иванова Маргарита Михайловна (США) 10 мин
Bone remodeling biomarkers in Gaucher disease
Margarita Ivanova (USA)

Редкие болезни в практике неонатолога: опыт ОАЭ
Каушал Моника (ОАЭ) 10 мин
Rare Diseases in Neonatology Practice: UAE Experience
Monika Kaushal (UAE)

Частые симптомы редкого заболевания
Вашакмадзе Нато Джумберовна, Рыкунова А.И. (Россия) 10 мин
Frequent symptoms of a rare disease
Nato Vashakmadze, Anastasia Rykunova (Russia)

Дискуссия

СИМПОЗИУМ
SYMPOSIUM

2 марта 2025 г.
March 2, 2025

Передовые практики мира по защите детства
Advanced Global Practices for Child Protection

11:30–12:15 **Зал «Ладога»**

Председатели: Намазова-Баранова Лейла Сеймуровна, Устинова Наталия Вячеславовна (Россия)

Chairmen: Leyla Namazova-Baranova, Natalia Ustinova (Russia)

Вступительное слово
Намазова-Баранова Лейла Сеймуровна
Opening remarks
Leyla Namazova-Baranova

Российские практики по защите ребенка — как лучшие мировые практики
Устинова Наталия Вячеславовна (Россия) 15 мин
Russian child protection practices as the world's best practices
Natalia Ustinova (Russia)

InspiRights: использование коллективных знаний и мудрости мира для продвижения прав детей и их развития
Вагри Зиба (Канада) 15 мин
InspiRights: using the collective insights and wisdom of the world to promote child rights and child development
Ziba Vaghri (Canada)

Индекс дружелюбия к детям: инструмент для продвижения ответственности государства перед детьми в Африке
Меконен Йеуалашет (Эфиопия) 15 мин
The Child-Friendliness Index: A tool to promote state accountability for children in Africa
Yehualashet Mekonen (Ethiopia)

Дискуссия

IV РОССИЙСКО-КИТАЙСКИЙ СИМПОЗИУМ

СИМПОЗИУМ **2 марта 2025 г.**
SYMPOSIUM **March 2, 2025**

Российско-китайский диалог по проблемам детского ожирения
Russian-Chinese dialogue on childhood obesity

12:45–14:15 **Зал «Ладога»**

Председатели: Чуньсю Гун (Китай), Ковтун Ольга Петровна (Россия)

Chairmen: Chunxiu Gong (China), Kovtun Olga (Russia)

Исследование эффективности и безопасности длительной интраназальной терапии окситоцином у пациентов с гипоталамическим синдромом
Ий Ван (Китай) 15 мин
Study on the effectiveness and safety of long-term intranasal oxytocin therapy in patients with hypothalamic syndrome
Yi Wang (China)

Ожирение у детей и образ жизни: кластерный анализ данных о детях в возрасте 6–9 лет в России и Китае
Синью Доу, Чуньсиу Гун, Биньян Цао (Китай), Ковтун О.П., Устюжанина М.А. Флягин М.А., Солодушкин С.И. (Россия) 15 мин
Obesity in children and lifestyle: a cluster analysis of data from children aged 6–9 years in Russia and China
Xinyu Dou, Chunxiu Gong, Bingyan Cao (China), Olga Kovtun, Margarita Ustiuzhanina, Mikhail Fliagin, Sviatoslav Solodushkin (Russia)

Микробиота кишечника: важный фактор, влияющий на детское ожирение
Устюжанина Маргарита Александровна, Ковтун О.П. (Россия) 15 мин
Gut microbiota: an important participant in childhood obesity
Margarita Ustiuzhanina, Olga Kovtun (Russia)

Пространственно-временные характеристики младенцев малого гестационного возраста в 21 городе Китая, 2014–2019 гг.: крупное популяционное исследование
Сяньцюн Ло, Хуэй Хэ, Чжи Дэн (Китай) 15 мин
Spatiotemporal characteristics of small for gestational age infants in 21 cities in China, 2014–2019: large population-based study
Xianqiong Luo, Hui He, Zhi Deng (China)

Отчет о проекте детской больницы Шэньчжэня по борьбе с ожирением
Жэ Су (Китай) 15 мин
Report on the obesity project of Shenzhen children's hospital
Zhe Su (China)

Недостаточное питание и ожирение у детей
Ын Даниэль (Китай) 15 мин
Suboptimal nutrition and obesity in children
Daniel Ng (China)

Дискуссия

2 марта 2025 г.
March 2, 2025

ЗАКРЫТИЕ МЕЖДУНАРОДНОГО ФОРУМА «ПЕДИАТРЫ МИРА — ЗА ЗДОРОВЬЕ, РАЗВИТИЕ И БЛАГОПОЛУЧИЕ ДЕТЕЙ»* CLOSING CEREMONY OF INTERNATIONAL FORUM “PEDIATRICIANS OF THE WORLD FOR THE HEALTH, DEVELOPMENT AND WELL-BEING OF CHILDREN”**

14:30–16:00 **Зал «Ладога»**

* Совместно со II Российско-арабским форумом педиатров и IV Конгрессом педиатров Восточной Европы и Центральной Азии.

** Jointly with the II Russian-Arab Forum of Pediatricians and IV Congress of Pediatricians of Western Europe and Central Asia.

ВИРТУАЛЬНЫЙ ЗАЛ

СИМПОЗИУМ 2 марта 2025 г.

Врач, пациент, семья: объединяя усилия

9:00–10:30 **Виртуальный зал**

Модераторы: Рунов Александр Михайлович, Посадкова Мария Владимировна (Москва)

«Редкий» пациент и его семья в работе медицинского специалиста как задача для мультидисциплинарной команды
Рунов Александр Михайлович (Москва) 20 мин

Правовой статус пациентов с редкими заболеваниями: риски для врача и пути их минимизации
Посадкова Мария Владимировна (Москва) 20 мин

Пройти этот путь вместе. 18 лет работы
Горчакова Снежана Александровна (Москва) 20 мин

Мама помогает маме: равное консультирование и сопровождение семей с недоношенными детьми
Попова Елизавета (Москва) 20 мин

Дискуссия 10 мин

IV ФОРУМ ДЛЯ РОДИТЕЛЕЙ ПАЦИЕНТОВ

СИМПОЗИУМ 2 марта 2025 г.

Педиатры — родителям: целиакия

10:45–12:15 **Виртуальный зал**

Модераторы: Бессонов Евгений Евгеньевич, Смирнова Ольга Яковлевна (Москва)

Целиакия — что важно знать о болезни
Бессонов Евгений Евгеньевич (Москва) 20 мин

Генетика целиакии
Смирнова Ольга Яковлевна (Москва) 20 мин

Диета при целиакии
Овсяник Наталья Геннадьевна (Москва) 20 мин

Вакцинация детей с целиакией
Калюжная Татьяна Анатольевна (Москва) 20 мин

Вопросы и ответы 10 мин

ВЫРАЖАЕМ БЛАГОДАРНОСТЬ ПАРТНЕРАМ XXVI КОНГРЕССА и IV ВСЕРОССИЙСКОЙ ВАКЦИНАЛЬНОЙ АССАМБЛЕИ «ЗАЩИЩАЯ ПОКОЛЕНИЯ»

Генеральные партнеры

AstraZeneca

Нацимбио

Фармимэкс

Партнер

Chiesi
global rare diseases

Партнеры-участники

Гедеон Рихтер
Здоровье — наша миссия

НАНОЛЕК

PHARMAID

Swixx BioPharma

VIATRIS

АКВИОН

Акрихин
Люди заботятся о людях

Bayer

Binnopharm group

Bionorica

VALENTA

Generium

glenmark
A new way for a new world

EssilorLuxottica

ИММУНОТЕХ
МЕЖДУНАРОДНАЯ ФАРМАЦЕВТИЧЕСКАЯ КОМПАНИЯ
ИННОВАЦИОННЫЕ ИММУННЫЕ ТЕХНОЛОГИИ

ITALFARMACO

kabrita
Нежное питание
на основе козьего молока

ЛЕОВИТ

LIBREDERM
DERMATOLOGY

мамако
бережное детское питание
на козьем молоке

материа медикс

NUTRICIA
LIFE-TRANSFORMING NUTRITION

NIZHPHARM GROUP

ORGANON

otc pharm
ОТИСФАРМ

Petrovax

PTC THERAPEUTICS

SANDOZ

ПРОМОМЕД
Инновации в биофармацевтике

Pierre Fabre

RECORDATI

Roche

ПРОГРЕСС

Semper

CSC pharma

SOLOPHARM

STALLERGENES GREER

teva

ФАРМАСИНТЕЗ

-Heel
Healthcare designed by nature

H&N
Health & Nutrition

www.congress-pediatr-russia.ru